

平成 25 年度 臨床指標



社会福祉法人

北海道社会事業協会 帯広病院

☆ 目 次 ☆

1.	入院・外来患者数（診療科別・月別）	2
2.	疾病統計	5
	在院期間別 大分類	6
	在院期間別 小分類	
	①児科	7
	②外科	10
	③脳神経外科	12
	④整形外科	13
	⑤産科	15
	⑥婦人科	16
	⑦耳鼻咽喉科	17
	⑧眼科	18
	⑨消化器科	19
	⑩循環器科	22
	⑪麻酔科	24
	⑫泌尿器科	25
	⑬形成外科	27
3.	死因統計	29
	①ICD－10大分類(男女割合)	30
	②診療科別 中分類	31
	③年齢階層別 中分類	32
4.	周産期統計	34
5.	救急車搬入件数	35
6.	診療圏別退院患者数	36
7.	手術件数(診療月別Kコード順)	37
	手術件数(診療科別主要手術)	44
8.	麻酔件数	51
9.	DPC出来高算定項目(主要処置・検査等)	52

1. 入院・外来患者数(診療科別・月別)

診療科	入 外	項目	H25.4月	5月	6月	7月	8月	9月	10月	11月	12月	H26.1月	2月	3月	合計	
小児科	入院	入院数	104	104	104	107	116	129	138	109	101	103	118	106	1,339	
		退院数	104	94	121	103	103	139	131	112	106	100	117	100	1,330	
		在院患者数	582	592	583	522	598	649	674	556	484	532	508	620	6,900	
		患者延数	686	686	704	625	701	788	805	668	590	632	625	720	8,230	
		患者延数(前年)	731	703	785	778	796	784	959	900	837	643	669	626	9,211	
		前年比	-45	-17	-81	-153	-95	4	-154	-232	-247	-11	-44	94	-981	
	外来	外来数	1,521	1,578	1,524	1,448	1,404	1,480	1,763	1,763	1,684	1,448	1,553	1,617	18,783	
		前年比	-269	-390	-275	-561	-330	-135	-737	-657	-580	-50	97	78	-3,809	
	外科	入院	入院数	53	76	69	83	65	58	66	59	49	83	75	64	800
			退院数	59	71	71	85	71	67	72	57	66	65	76	84	844
在院患者数			473	730	733	789	807	680	634	605	606	776	693	742	8,268	
患者延数			532	801	804	874	878	747	706	662	672	841	769	826	9,112	
患者延数(前年)			633	610	819	859	707	611	753	726	823	678	702	825	8,746	
前年比			-101	191	-15	15	171	136	-47	-64	-151	163	67	1	366	
外来		外来数	1,018	1,105	1,222	1,347	1,248	1,223	1,406	1,300	1,244	1,195	1,206	1,368	14,882	
		前年比	138	69	134	249	120	51	75	-35	29	170	160	128	1,288	
脳神経外科		入院	入院数	10	7	1	5	9	7	5	4	11	10	6	9	84
			退院数	8	5	5	3	8	6	5	2	9	13	11	7	82
	在院患者数		166	149	70	98	132	196	181	129	271	358	197	218	2,165	
	患者延数		174	154	75	101	140	202	186	131	280	371	208	225	2,247	
	患者延数(前年)		249	198	208	163	152	281	205	159	164	181	201	148	2,309	
	前年比		-75	-44	-133	-62	-12	-79	-19	-28	116	190	7	77	-62	
	外来	外来数	244	259	286	304	243	238	268	239	265	210	234	184	2,974	
		前年比	40	38	44	-3	18	22	22	29	53	28	42	-40	293	
	整形外科	入院	入院数	32	62	61	61	72	47	58	62	58	70	58	52	693
			退院数	21	57	55	63	70	45	53	61	63	55	69	47	659
在院患者数			737	1,069	1,235	1,180	1,353	1,201	1,314	1,387	1,376	1,489	1,510	1,360	15,211	
患者延数			758	1,126	1,290	1,243	1,423	1,246	1,367	1,448	1,439	1,544	1,579	1,407	15,870	
患者延数(前年)			1,272	1,232	1,322	1,429	1,200	991	1,414	1,371	1,492	1,329	1,455	1,241	15,748	
前年比			-514	-106	-32	-186	223	255	-47	77	-53	215	124	166	122	
外来		外来数	1,505	1,632	1,534	1,874	1,953	1,858	2,122	1,841	1,958	1,981	1,863	2,006	22,127	
		前年比	-370	-367	-663	-277	-417	-113	-52	-170	-17	77	17	-117	-2,469	
産婦人科		入院	入院数	95	88	82	116	110	115	94	96	89	107	102	107	1,201
			退院数	89	97	85	111	107	106	107	94	96	102	97	116	1,207
	在院患者数		672	642	558	662	760	816	653	531	557	620	540	500	7,511	
	患者延数		761	739	643	773	867	922	760	625	653	722	637	616	8,718	
	患者延数(前年)		699	790	694	758	764	699	651	717	672	666	732	730	8,572	
	前年比		62	-51	-51	15	103	223	109	-92	-19	56	-95	-114	146	
	外来	外来数	1,720	1,762	1,920	2,008	1,952	1,833	2,124	2,018	1,900	1,799	1,786	1,894	22,716	
		前年比	-2	-100	-163	-81	-111	-58	-43	-29	-43	-40	-120	-154	-944	
	耳鼻咽喉科	入院	入院数	11	8	14	21	13	14	16	11	22	18	14	25	187
			退院数	7	11	11	20	14	16	14	14	20	22	11	23	183
在院患者数			69	72	84	128	121	118	111	96	149	124	121	174	1,367	
患者延数			76	83	95	148	135	134	125	110	169	146	132	197	1,550	
患者延数(前年)			82	81	103	54	101	49	63	67	78	82	53	24	837	
前年比			-6	2	-8	94	34	85	62	43	91	64	79	173	713	
外来		外来数	739	751	771	803	720	652	748	784	794	644	635	754	8,795	
		前年比	-60	-33	-108	32	-34	72	88	140	98	93	122	128	538	
眼科		入院	入院数	20	31	38	38	31	29	34	32	26	22	21	29	351
			退院数	18	27	45	28	32	30	33	35	32	15	21	33	349
	在院患者数		123	157	220	191	166	173	230	203	131	166	157	203	2,120	
	患者延数		141	184	265	219	198	203	263	238	163	181	178	236	2,469	
	患者延数(前年)		136	213	217	168	158	182	168	213	178	155	169	137	2,094	
	前年比		5	-29	48	51	40	21	95	25	-15	26	9	99	375	
	外来	外来数	1,284	1,268	1,114	1,345	1,202	1,081	1,273	1,138	1,077	1,107	944	1,157	13,990	
		前年比	77	107	-113	90	-167	48	-18	-4	-141	19	-188	-45	-335	

【科別患者延数推移】

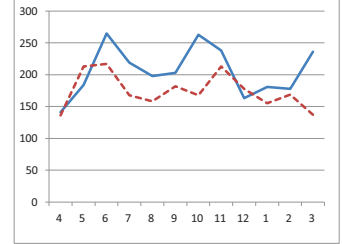
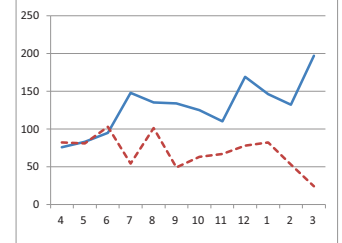
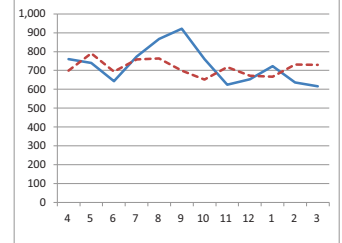
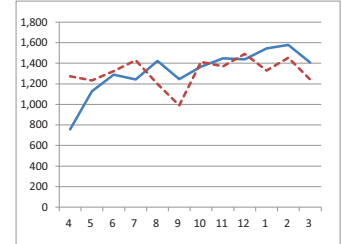
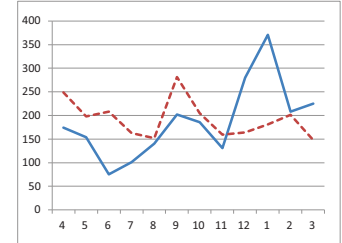
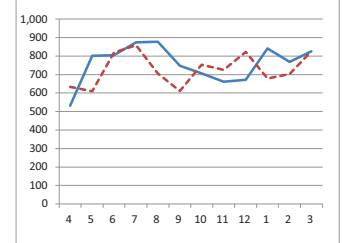
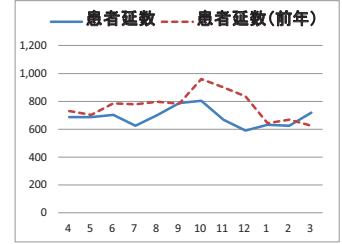

1. 入院・外来患者数(診療科別・月別)

診療科	入外	項目	H25.4月	5月	6月	7月	8月	9月	10月	11月	12月	H26.1月	2月	3月	合計		
消化器科	入院	入院数	71	65	78	68	70	78	61	74	58	99	66	67	855		
		退院数	75	58	70	72	56	77	64	69	66	73	65	69	814		
		在院患者数	891	889	958	846	755	1,080	757	749	816	994	948	945	10,628		
		患者延数	966	947	1,028	918	811	1,157	821	818	882	1,067	1,013	1,014	11,442		
		患者延数(前年)	974	1,066	1,114	1,085	1,007	939	1,020	969	923	931	1,191	1,127	12,346		
		前年比	-8	-119	-86	-167	-196	218	-199	-151	-41	136	-178	-113	-904		
	外来	外来数	907	867	887	987	958	906	1,047	1,036	944	1,003	909	1,005	11,456		
		前年比	-79	-131	-191	-58	-58	-21	63	140	57	188	46	142	98		
		循環器科	入院	入院数	46	38	50	40	40	40	33	37	32	41	44	37	478
				退院数	38	38	52	46	36	39	43	33	42	24	41	42	474
在院患者数	898			1,055	854	678	774	874	821	820	727	784	972	967	10,224		
患者延数	936			1,093	906	724	810	913	864	853	769	808	1,013	1,009	10,698		
患者延数(前年)	1,036			1,190	1,094	1,030	788	699	549	800	749	716	644	847	10,142		
前年比	-100			-97	-188	-306	22	214	315	53	20	92	369	162	556		
外来	外来数		1,642	1,676	1,516	1,728	1,667	1,473	1,642	1,444	1,479	1,497	1,299	1,365	18,428		
	前年比		-954	-1,012	-1,145	-766	-903	-588	-279	-441	-234	-176	-273	-264	-7,035		
	呼吸器科		入院	入院数	0	0	0	0	0	0	0	0	0	0	0	0	0
				退院数	0	0	0	0	0	0	0	0	0	0	0	0	0
在院患者数		0		0	0	0	0	0	0	0	0	0	0	0	0		
患者延数		0		0	0	0	0	0	0	0	0	0	0	0	0		
患者延数(前年)		711		665	735	671	560	523	403	359	317	365	274	40	5,623		
前年比		-711		-665	-735	-671	-560	-523	-403	-359	-317	-365	-274	-40	-5,623		
外来		外来数	21	37	45	48	49	42	43	44	72	49	39	48	537		
		前年比	-687	-740	-665	-709	-676	-563	-389	-310	-207	-190	-176	-157	-5,469		
		腎臓内科	入院	入院数	0	0	0	0	0	0	0	0	0	0	0	0	0
				退院数	0	0	0	0	0	0	0	0	0	0	0	0	0
在院患者数	0			0	0	0	0	0	0	0	0	0	0	0	0		
患者延数	0			0	0	0	0	0	0	0	0	0	0	0	0		
患者延数(前年)	0			0	0	0	0	98	274	248	224	170	149	67			
前年比	0			0	0	0	0	-98	-274	-248	-224	-170	-149	-67	-1,230		
外来	外来数		0	0	0	0	0	0	0	0	0	0	0	0	0		
	前年比		0	0	0	0	0	0	-124	-135	-126	-106	-105	-55	-19	-670	
	麻酔科		入院	入院数	0	0	0	0	1	1	0	1	0	0	0	0	3
				退院数	0	0	0	0	1	0	0	1	0	0	0	0	2
在院患者数		0		0	0	0	1	3	0	3	4	0	0	0	11		
患者延数		0		0	0	0	2	3	0	4	4	0	0	0	13		
患者延数(前年)		0		14	0	2	12	0	0	0	1	0	0	0	29		
前年比		0		-14	0	-2	-10	3	0	4	3	0	0	0	-16		
外来		外来数	127	109	120	123	116	95	141	139	132	118	88	107	1,415		
		前年比	29	6	-9	7	-7	-47	9	-4	-4	-3	-37	15	-45		
		泌尿器科	入院	入院数	38	31	28	31	37	33	46	38	28	32	36	26	404
				退院数	34	37	30	29	34	32	47	42	30	23	41	25	404
在院患者数	271			232	238	187	223	335	351	395	215	247	329	235	3,258		
患者延数	305			269	268	216	257	367	398	437	245	270	370	260	3,662		
患者延数(前年)	398			374	356	323	418	344	338	388	274	308	297	264	4,082		
前年比	-93			-105	-88	-107	-161	23	60	49	-29	-38	73	-4	-420		
外来	外来数		731	698	714	744	780	723	835	788	765	733	620	780	8,911		
	前年比		45	-17	9	-31	8	-42	50	35	64	74	-91	4	108		
	形成外科		入院	入院数	1	5	3	4	1	6	5	2	3	7	4	5	46
				退院数	2	4	4	4	0	5	4	5	3	7	5	4	47
在院患者数		19		18	24	26	5	69	74	28	12	47	10	12	344		
患者延数		21		22	28	30	5	74	78	33	15	54	15	16	391		
患者延数(前年)		0		5	11	29	20	23	10	54	47	2	12	37	250		
前年比		21		17	17	1	-15	51	68	-21	-32	52	3	-21	141		
外来		外来数	214	278	260	308	303	295	209	281	288	290	249	226	3,201		
		前年比	200	187	123	137	103	162	-6	90	87	129	28	22	1,262		

【科別患者延数推移】

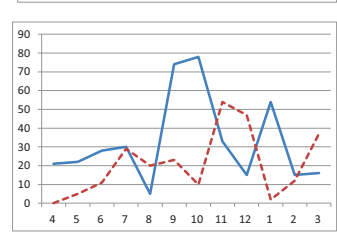
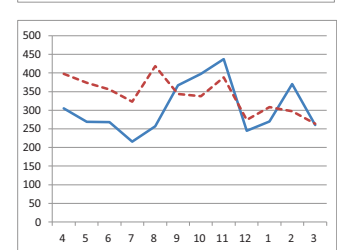
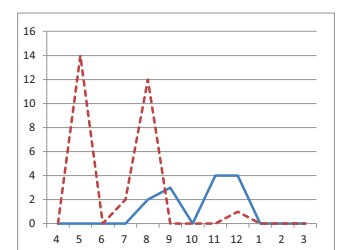
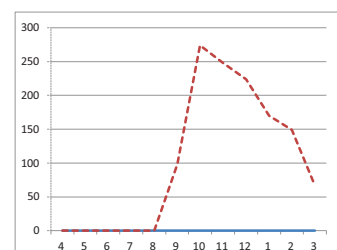
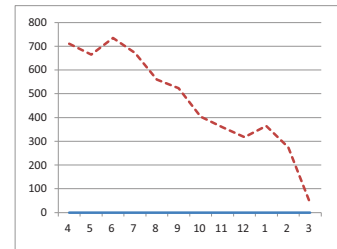
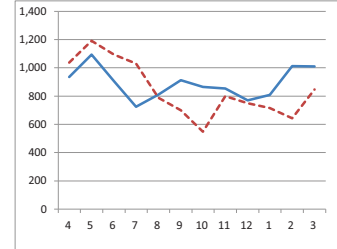
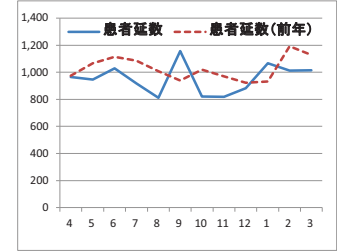

1. 入院・外来患者数(診療科別・月別)

診療科	入外	項目	H25.4月	5月	6月	7月	8月	9月	10月	11月	12月	H26.1月	2月	3月	合計
内科	外来	外来数	784	957	1,159	1,147	986	1,013	1,056	1,216	1,054	886	879	769	11,906
		前年比													
神経科	外来	外来数	1,027	952	925	991	998	912	1,016	1,007	1,026	912	916	978	11,660
		前年比													
合計	入院	入院数	481	515	528	574	565	557	556	525	477	592	544	527	6,441
		入院数(前年)	518	562	596	552	621	564	551	656	636	564	538	584	6,942
		退院数	455	499	549	564	532	562	573	525	533	499	554	550	6,395
		退院数(前年)	560	515	613	558	601	565	559	649	702	472	562	609	6,965
		在院患者数	4,901	5,605	5,557	5,307	5,695	6,194	5,800	5,502	5,348	6,137	5,985	5,976	68,007
	外来	患者延数	5,356	6,104	6,106	5,871	6,227	6,756	6,373	6,027	5,881	6,636	6,539	6,526	74,402
		患者延数(前年)	6,921	7,141	7,458	7,349	6,683	6,223	6,807	6,971	6,779	6,226	6,548	6,113	81,219
		前年比	-1,565	-1,037	-1,352	-1,478	-456	533	-434	-944	-898	410	-9	413	-6,817
		外来数	13,484	13,929	13,997	15,205	14,579	13,824	15,693	15,038	14,682	13,872	13,220	14,258	171,781
		前年比	-2,122	-2,586	-3,274	-2,238	-2,674	-1,504	-1,561	-1,531	-909	221	-552	-273	-19,003

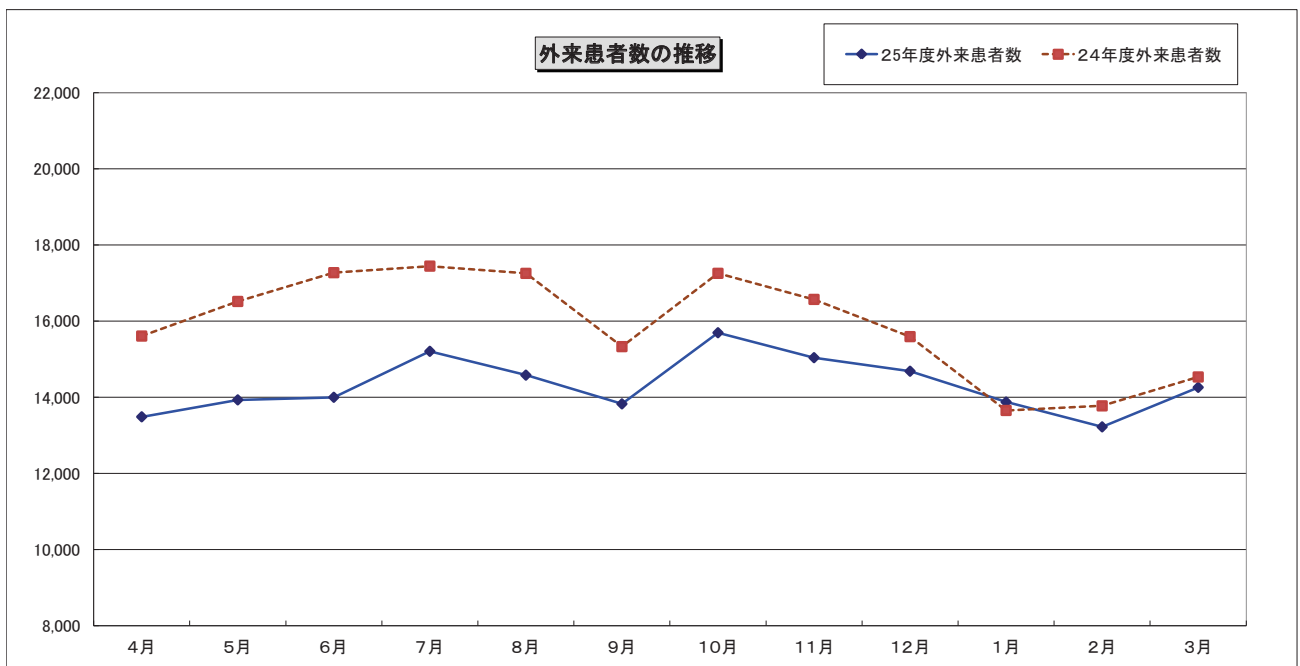
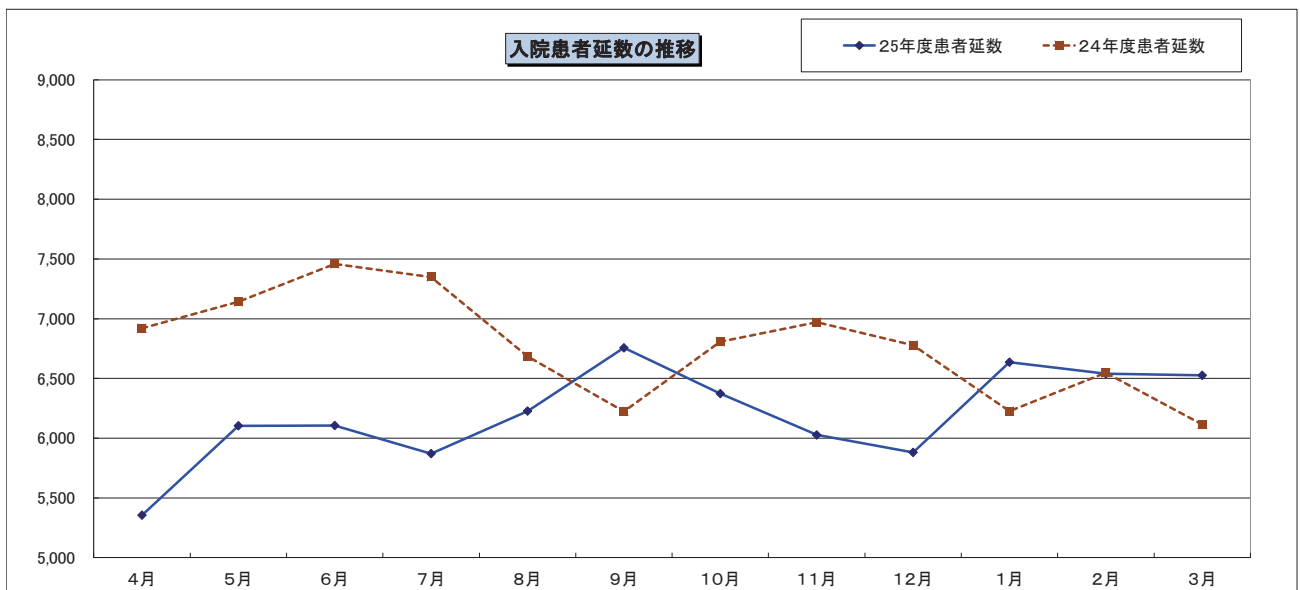

2. 疾病統計

疾病統計では、医師サマリーの記載に基づき、基礎データとなる主要病態を一定のルールに基づき診断名の中から選択を行い、ICD分類を用いて統計製表しております。

主傷病名の選択の考え方

退院時サマリーの主傷病名欄(最初に書かれた傷病名)で、1入院期間中に治療または検査の対象となった病態。このような病態が複数あった場合には最も医療資源が使われた病態の選択を行う。

主傷病の選択について主な注釈

- ① 主要病態が疑診であった場合、疑い病名の他に診療録内にそれ以上の記載がなく、明確にできない場合には疑診を確診としてコードする。
- ② 主傷病名が「多発病態」として記載され、そのうち特定の単一病態が主要病態とは判断できない場合、「多発病態」を優先する。
- ③ 主病名としての診断名に、急性及び慢性両方の疾患名が記載されている場合、「急性病態」を優先する。

院内独自統計製表ルール

1) Zコードの取り扱い

悪性新生物に対する化学療法目的入院(Z511)

術後心カテ確認造影検査入院→再狭窄なし(Z090)

経気管支肺生検目的(Z122)※病理結果に関わらず

前立腺針生検目的(Z125)※病理結果に関わらず

2) 製表の見方

診療科別(最終退院科)の統計製表で、入院中に転科があった場合には複数の科別サマリーを1入院として集約し主傷病の選択を行い、退院診療科へカウントします
例えば、消化器内科から外科へ転科し、退院した場合は消化器内科にはカウントされず外科にカウントされます。

※本統計は、入院期間中に治療の対象となった病態(主傷病)に基づいて行われ、医療資源病名を中心にとらえたDPCの性質とは多少異なる点があります

2. 疾病統計 在院機関別大分類

在院日数

ICD-10大分類	在院日数										合計	平均在院
	1日-8日	9日-15日	16日-22日	23日-31日	32日-62日	63日-91日	3M-6M	6M-1Y	1Y-2Y	2Y-		
1 感染症及び寄生虫症	190	26	7	5	6	1					235	7.3
2 新生物	394	262	98	68	68	11	8	1	1		911	14.9
3 血液及び造血器の疾患並びに免疫機構の障害	25	12	1	2			1				41	10.6
4 内分泌、栄養及び代謝疾患	32	13	10	12	9	2	1	1			80	21.2
5 精神及び行動の障害	7					2					9	18.7
6 神経系の疾患	24	10	2		3	1	2				42	15.4
7 眼及び付属器の疾患	294	38	9	4							345	6.9
8 耳及び乳様突起の疾患	95	25	3	1	1						125	6.6
9 循環器系の疾患	108	53	47	28	37	7	3		1		284	19.8
10 呼吸器系の疾患	570	97	16	17	20	4	6				730	8.5
11 消化器系の疾患	349	171	51	38	27	3	4				643	11.4
12 皮膚及び皮下組織の疾患	22	8	4	2	3						39	11.7
13 筋骨格系及び結合組織の疾患	57	41	36	31	38	6	7	1			217	25.3
14 尿路器系の疾患	191	81	20	11	10	3					316	9.9
15 妊娠、分娩及び産じょく	528	125	15	18	13	4	2				705	8.9
16 周産期に発生した病態	212	70	12	3	3	1					301	8.8
17 先天奇形、変形及び染色体異常	28	3	3	2		1					37	8.1
18 病状、徴候	55	1	4		2	1					63	7.5
19 損傷、中毒及びその他の外因の影響	198	72	61	69	116	15	6	1			538	21.4
21 健康状態に影響を及ぼす要因	669	46	15	3	1						734	4.1
合計	4048	1154	414	314	357	62	40	4	2		6395	11.6

平均在院日数の推移(大分類)

■平成25年度
■平成24年度

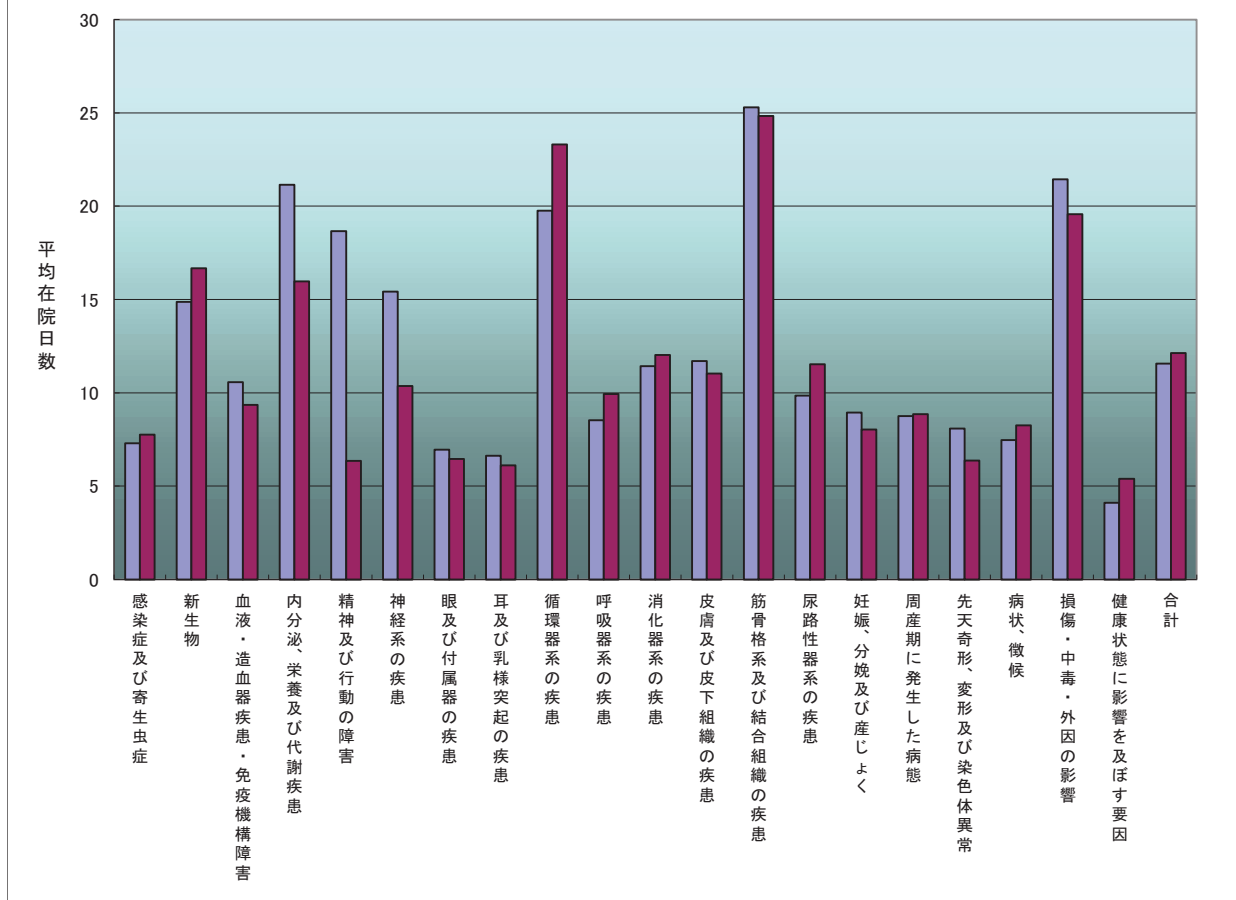

2. 疾病統計(在院期間別・小分類)【小児科】

ICD-10	小分類	1日-8日	9日-15日	16日-22日	23日-31日	32日-62日	63日-91日	3M-6M	6M-1Y	1Y-2Y	2Y-	合計	平均在院
A020	サルモネラ腸炎	5										5	3.6
A045	カンピロバクター腸炎	5										5	4.0
A046	エルシニア エンテロコリチカによる腸炎	1										1	4.0
A049	細菌性腸管感染症, 詳細不明	8	1									9	4.4
A08	ウイルス性およびその他の明示された腸管感染症	1										1	2.0
A080	ロタウイルス性腸炎	39										39	3.8
A081	ノーウォーク様ウイルスによる急性胃腸症	13										13	3.2
A082	アデノウイルス性腸炎	2										2	3.0
A09	感染症と推定される下痢および胃腸炎	26										26	3.3
A46	丹毒	1										1	7.0
A491	レンサ球菌感染症, 詳細不明	1										1	4.0
A499	細菌感染症, 詳細不明	5	1									6	4.5
B007	播種性ヘルペスウイルス疾患					1						1	34.0
B019	水痘, 合併症を伴わないもの	1										1	5.0
B082	突発性発疹[第6病]	5										5	4.4
B084	発疹を伴うエンテロウイルス性小水疱性口内炎	7										7	3.6
B085	エンテロウイルス性水疱性咽頭炎	1										1	2.0
B259	サイトメガロウイルス病, 詳細不明	1										1	5.0
B269	ムンプス, 合併症を伴わないもの	1										1	5.0
B270	ガンマヘルペスウイルス(性)単核症	1										1	7.0
B279	伝染性単核症, 詳細不明	6	1									7	7.0
B348	部位不明のその他のウイルス感染症	10	1									11	5.0
B349	ウイルス感染症, 詳細不明	3										3	4.0
D593	溶血性尿毒症症候群		1									1	15.0
D689	凝固障害, 詳細不明	1										1	1.0
D690	アレルギー性紫斑病	1	3	1								5	12.8
D699	出血性病態, 詳細不明	1										1	5.0
D70	無顆粒球症	1										1	3.0
D763	その他の組織球症候群	1	2									3	11.3
E031	甲状腺腫を伴わない先天性甲状腺機能低下症				1							1	24.0
E161	その他の低血糖症	1										1	4.0
E230	下垂体機能低下症	1										1	3.0
E301	思春期早発症	1										1	2.0
E343	低身長, 他に分類されないもの	1										1	3.0
E86	体液量減少(症)	7										7	2.7
E872	アトピー	1										1	7.0
F059	せん妄, 詳細不明	1										1	3.0
F445	解離性けいれん<痙攣>	1										1	2.0
F500	神経性無食欲症						1					1	79.0
G400	局在的に発症する発作を伴う(巣状)(部分)特発性てんかんおよび	1										1	3.0
G403	全身性特発性てんかんおよびてんかん(性)症候群	2										2	6.5
G409	てんかん, 詳細不明	1	1									2	8.0
G439	片頭痛, 詳細不明	3										3	2.0
H652	慢性滲出性中耳炎	1										1	6.0
H660	急性化膿性中耳炎	1										1	4.0
H669	中耳炎, 詳細不明	68										69	4.6
H670	他に分類される細菌性疾患における中耳炎		1									1	9.0
H819	前庭機能障害, 詳細不明	1										1	1.0
H905	感音難聴, 詳細不明	1										1	1.0
I330	急性および亜急性感染性心内膜炎		1									1	14.0
I351	大動脈弁閉鎖不全(症)	1		1								2	13.0
I409	急性心筋炎, 詳細不明	1	1									2	5.0
I456	早期興奮症候群	1										1	2.0
I491	心房(性)早期脱分極	1										1	6.0
I951	起立性低血圧(症)	1										1	2.0
J019	急性副鼻腔炎, 詳細不明	4	1									5	5.2
J020	レンサ球菌による咽頭炎	29										29	4.0
J028	その他の明示された病原体による急性咽頭炎	7										7	4.0
J029	急性咽頭炎, 詳細不明	3	1									4	6.3
J030	レンサ球菌による扁桃炎	2										2	4.5
J039	急性扁桃炎, 詳細不明	2										2	4.5
J040	急性喉頭炎	14										14	4.1
J042	急性喉頭気管炎	1										1	3.0
J050	急性閉塞性喉頭炎[クループ]	1										1	4.0
J068	多部位のその他の急性上気道感染症	1										1	6.0
J069	急性上気道感染症, 詳細不明	45										45	3.8
J100	肺炎を伴うインフルエンザウイルスが分離されたもの	3										3	4.0
J101	その他の呼吸器症状を伴うインフルエンザウイルスが分離された	31										31	4.1
J121	RSウイルス肺炎	2										2	7.0
J157	マイコプラズマ肺炎	5										5	4.8
J159	細菌性肺炎, 詳細不明	10										10	4.7
J180	気管支肺炎, 詳細不明	5	1									6	5.7
J189	肺炎, 詳細不明	29	2	1								32	5.1
J205	RSウイルスによる急性気管支炎	50	2									52	4.9
J208	その他の明示された病原体による急性気管支炎	1										1	3.0
J209	急性気管支炎, 詳細不明	37	2									39	4.3
J210	RSウイルスによる急性細気管支炎	13										13	4.8
J219	急性細気管支炎, 詳細不明		1									1	9.0
J350	慢性扁桃炎	1										1	5.0
J390	咽後および咽頭間隙/瘍	1										1	4.0
J448	その他の明示された慢性閉塞性肺疾患	1	1									2	8.5
J450	アレルギー性喘息を主とする疾患	25										25	4.4
J459	喘息, 詳細不明	8										8	5.6
J46	喘息発作重積状態	162	4	1								167	4.8
J460	喘息重積発作(小児)	1										1	5.0

2. 疾病統計(在院期間別・小分類)【小児科】

ICD-10	小分類	1日-8日	9日-15日	16日-22日	23日-31日	32日-62日	63日-91日	3M-6M	6M-1Y	1Y-2Y	2Y-	合計	平均在院
J690	食物および吐物による肺臓炎		2									2	11.0
J869	瘰(孔)を伴わない膿胸(症)	1										1	5.0
J981	肺虚脱	1										1	7.0
K051	慢性菌肉炎	1										1	6.0
K112	唾液腺炎	1										1	4.0
K359	急性虫垂炎, 詳細不明	1										1	4.0
K510	潰瘍性(慢性)全腸炎					1						1	39.0
K561	腸重積症	6										6	3.0
K564	その他の腸かんく談>類	1	1									2	7.0
K567	イレウス, 詳細不明	2										2	2.5
K580	下痢を伴う過敏性腸症候群	1										1	3.0
K590	便秘	1										1	5.0
K593	巨大結腸, 他に分類されないもの					1						1	33.0
K635	大腸く結腸>のホリープ		1									1	11.0
K650	急性腹膜炎		1									1	10.0
K769	肝疾患, 詳細不明		1									1	12.0
L00	ブドウ球菌性熱傷様皮膚症候群<SSSS>		1									1	9.0
L010	膿かく痂>疹[各病原体][各部位]	2										2	6.0
L030	手指および趾く足ゆび>の蜂巣炎	1										1	5.0
L031	(四)肢のその他の部位の蜂巣炎	2										2	6.5
L032	顔面の蜂巣炎	1										1	7.0
L040	顔面, 頭部および頸部の急性リンパ節炎	6	3									9	8.1
L209	アトピー性皮膚炎, 詳細不明	1										1	7.0
L509	じんまく尋麻疹>疹, 詳細不明	1										1	4.0
L518	その他の多形紅斑	1										1	5.0
M0800	若年性慢性関節リウマチ 多部位					1						1	37.0
M303	皮膚粘膜炎リンパ節症候群[川崎病]		12	7		1						20	15.7
M4361	斜頸 後頭環軸部	1										1	7.0
M4362	斜頸 頸部	1										1	5.0
N040	ネフローゼ症候群 軽微系球体変化	1	2									3	9.0
N049	ネフローゼ症候群 詳細不明	1	2			1						4	17.3
N059	詳細不明の腎炎症候群 詳細不明		1									1	9.0
N10	急性尿細管間質性腎炎			1								1	16.0
N289	腎および尿管の障害, 詳細不明	1										1	3.0
N390	尿路感染症, 部位不明	4	4									8	7.5
P002	母体の感染症および寄生虫症により影響を受けた胎児および新生児	30	9									39	7.4
P005	母体の損傷により影響を受けた胎児および新生児	1										1	6.0
P007	母体に対するその他の医学的処置により影響を受けた胎児および新生児	1										1	7.0
P008	その他の母体の病態により影響を受けた胎児および新生児	2										2	6.5
P011	前期破水により影響を受けた胎児および新生児	3	1									4	7.8
P015	多胎妊娠により影響を受けた胎児および新生児	2		2								4	11.5
P041	その他の母体への投薬により影響を受けた胎児および新生児	1										1	7.0
P050	妊娠期間に比較して低体重	14	3									17	7.1
P071B	低出生体重(児)のうち, 出生体重1500-2499グラムの児	13	4	2			1					20	12.6
P073	その他の早産児	6	9	6	2	3						26	17.2
P081	妊娠期間に比較して過体重のその他の児	33	3									36	6.8
P209	子宮内低酸素症, 詳細不明	1										1	6.0
P210	重度出生時仮死	1										1	7.0
P211	軽度および中等度出生時仮死	1	2									3	9.0
P219	出生時仮死, 詳細不明	1										1	8.0
P221	新生児一過性頻呼吸	16	20		1							37	9.2
P228	新生児のその他の呼吸窮く促>迫	1										1	6.0
P240	新生児の胎便吸引	4	3	1								8	9.8
P251	周産期に発生した気胸	1	2	1								4	11.8
P291	新生児心調律障害		1									1	11.0
P392	胎児の羊水内感染症, 他に分類されないもの	13										13	6.8
P399	周産期に特異的な感染症, 詳細不明	2	1									3	9.0
P550	胎児および新生児のRh同種免疫	2										2	6.5
P599	新生児黄疸, 詳細不明	9	2									11	6.0
P700	妊娠性糖尿病母体の児症候群	4	4									8	8.8
P704	その他の新生児低血糖	2	1									3	8.0
P808	その他の新生児低体温		1									1	10.0
P831	新生児中毒性紅斑		1									1	11.0
P920	新生児嘔吐	1										1	5.0
P922	新生児の緩慢哺乳	1										1	3.0
P923	新生児の哺乳不足	2										2	2.5
P929	新生児の哺乳上の問題, 詳細不明	1										1	3.0
P963	新生児頭蓋縫合開大		1									1	11.0
P968	周産期に発生したその他の明示された病態	43	2									45	6.8
Q201	兩大血管右室起始(症)			1								1	18.0
Q210	心室中隔欠損(症)	4										4	5.8
Q211	心房中隔欠損(症)	1										1	6.0
Q369	唇裂, 一側性	1										1	6.0
Q391	食道閉鎖, 気管食道瘻を伴うもの	1										1	2.0
Q393	先天性食道狭窄	1										1	3.0
Q423B	その他の腸管固定の先天奇形	1										1	2.0
Q675	脊柱の先天(性)変形	1										1	1.0
Q691	副母指	1										1	6.0
Q789	骨軟骨異形成く形成異常>(症), 詳細不明	1										1	3.0
Q870	先天奇形症候群, 主として顔貌に影響するもの	1										1	3.0
Q909	ダウンくDown>症候群, 詳細不明		1	1	1							3	18.0
Q928	常染色体のその他の明示されたトリソミーおよび部分トリソミー						1					1	71.0
Q968	ターナーくTurner>症候群のその他の変異型	1										1	2.0
R011	心雑音, 詳細不明	1										1	6.0
R060	呼吸困難	1										1	3.0

2. 疾病統計(在院期間別・小分類)【小児科】

ICD-10	小分類	1日-8日	9日-15日	16日-22日	23日-31日	32日-62日	63日-91日	3M-6M	6M-1Y	1Y-2Y	2Y-	合計	平均在院
R11	悪心および嘔吐	4										4	4.0
R509	発熱, 詳細不明	2										2	5.0
R51	頭痛	1										1	2.0
R560	熱性痙攣	30										30	4.1
R568	その他および詳細不明の痙攣	3										3	3.3
R628	その他の身体標準発育不足	1	1									2	9.0
T181	食道内異物	2										2	2.0
T222	肩および上肢の第2度熱傷, 手首および手を除く		1									1	14.0
T363	マクロライド系	1										1	2.0
T634	その他の節足動物の毒	1										1	2.0
T781	その他の有害食物反応, 他に分類されないもの	9										9	1.4
T782	アナフィラキシーショック, 詳細不明	1										1	2.0
Z031	悪性新生物の疑いに対する観察	1										1	2.0
Z038	その他の疾病および病態の疑いに対する観察	79	6	1								86	5.7
Z039	疾病または病態の疑いに対する観察, 詳細不明	1										1	3.0
Z098	その他の病態のその他の治療後の経過観察<フォローアップ>検査	1										1	2.0
	合計	1145	141	27	5	9	3					1330	6.1

2. 疾病統計(在院期間別・小分類)【外科】

ICD-10	小分類	1日-8日	9日-15日	16日-22日	23日-31日	32日-62日	63日-91日	3M-6M	6M-1Y	1Y-2Y	2Y-	合計	平均在院
A09	感染症と推定される下痢および胃腸炎	6										6	4.3
A419	敗血症、詳細不明											1	21.0
C160	悪性新生物 噴門			1								1	20.0
C161	悪性新生物 胃底部		1	1								3	26.0
C162	悪性新生物 胃体部	10	11	4	4	4						33	16.2
C163	悪性新生物 幽門前庭	2	6	1	5	3						17	20.0
C164	悪性新生物 幽門	2		2								4	12.0
C169	悪性新生物 胃、部位不明	2	1	1								4	8.0
C180	悪性新生物 盲腸		5					1				7	19.7
C181	悪性新生物 虫垂	1										2	20.5
C182	悪性新生物 上行結腸	1	3	2	1	2		1	1			11	42.2
C184	悪性新生物 横行結腸	4	6			2						12	15.6
C185	悪性新生物 左結腸曲<脾弯曲>					1						1	35.0
C186	悪性新生物 下行結腸		1	1								2	15.5
C187	悪性新生物 S状結腸		7	6	7	4						24	22.8
C20	悪性新生物 直腸	7	6	5	10	7		1				36	25.4
C220	悪性新生物 肝癌		3	3		1						7	18.4
C23	悪性新生物 胆嚢	2	3	5	1			1				12	18.3
C240	悪性新生物 肝外胆管	1			1							3	13.3
C241	悪性新生物 ファーテル< Vater > 乳頭膨大部						1					1	41.0
C250	悪性新生物 膵頭部		1		1	2		2				6	55.2
C341	悪性新生物 上葉、気管支または肺	1	2									3	8.3
C480	悪性新生物 後腹膜	1	1									2	11.0
C501	悪性新生物 乳房中央部		1									1	14.0
C502	悪性新生物 乳房上内側4分の1	1	3									4	10.5
C503	悪性新生物 乳房下内側4分の1	2										2	7.5
C504	悪性新生物 乳房上外側4分の1	4	3	1	1							9	11.2
C505	悪性新生物 乳房下外側4分の1	3	2									5	8.2
C508	悪性新生物 乳房の境界部病巣	5	11	2								18	11.6
C509	悪性新生物 乳房、部位不明	5	4	1	1	1	1					13	17.6
C674	悪性新生物 膀胱後壁							1				1	114.0
C73	悪性新生物 甲状腺	4	1	1								6	9.2
C773	続発性悪性新生物 腋窩および上肢リンパ節	1	1									2	7.5
C775	続発性悪性新生物 骨盤内リンパ節											1	12.0
C786	続発性悪性新生物 後腹膜および腹膜											1	10.0
C787	続発性悪性新生物 肝		4	2								7	13.9
C829	濾胞性非ホジキン<non-Hodgkin>リンパ腫、詳	1										1	2.0
D135	良性新生物 肝外胆管											1	5.0
D171	良性新生物 体幹の皮膚および皮下組織											1	3.0
D24	良性新生物 乳房	1										1	6.0
D351	良性新生物 上皮小体<副甲状腺>											1	6.0
D361	良性新生物 末梢神経および自律神経系											1	12.0
D376	不明の新生物 肝、胆嚢および胆管											1	10.0
D440	不明の新生物 甲状腺	2										2	3.5
D486	不明の新生物 乳房											1	3.0
D509	鉄欠乏性貧血、詳細不明											1	2.0
D65	播種性血管内凝固症候群[脱線維素症候群]							1				1	94.0
D70	無顆粒球症	7	1									8	5.9
E049	非中毒性甲状腺腫、詳細不明											1	7.0
E162	低血糖症、詳細不明											1	3.0
E877	体液過負荷											1	7.0
F819	前庭機能障害、詳細不明											1	4.0
I269	急性肺性心の記載のない肺塞栓症											1	5.0
I509	心不全、詳細不明											1	1.0
I823	腎静脈の塞栓症および血栓症			1								1	9.0
J150	肺炎桿菌による肺炎											1	13.0
J170	他に分類される細菌性疾患における肺炎		1									1	10.0
J189	肺炎、詳細不明	2										2	5.0
J690	食物および吐物による肺臓炎											1	1.0
J90	胸水、他に分類されないもの											2	15.0
J930	緊張性自然気胸											1	9.0
J931	その他の自然気胸	3										4	5.5
K251	胃潰瘍、急性、穿孔を伴うもの											1	9.0
K255	胃潰瘍、慢性または詳細不明、穿孔を伴うもの											1	13.0
K350	汎発性腹膜炎を伴う急性虫垂炎											3	12.3
K351	腹腔内膿瘍を伴う急性虫垂炎		5									5	6.8
K359	急性虫垂炎、詳細不明	52	6									58	4.0
K36	その他の虫垂炎	3										3	3.3
K37	詳細不明の虫垂炎	1										1	3.0
K402	両側性単径ヘルニア、閉塞または壊疽を伴わないもの			6								6	4.5
K403	一側性の単径ヘルニア、閉塞を伴い、壊疽を伴わないもの		5				1					6	10.8
K409	一側性の単径ヘルニア、閉塞または壊疽を伴わないもの	83	5	2								90	4.4
K413	一側性の大腿<股>ヘルニア、閉塞を伴い、壊疽を伴わないもの		2	2								4	7.0
K419	一側性の大腿<股>ヘルニア、閉塞または壊疽を伴わないもの		3	1								4	7.0
K429	臍ヘルニア、閉塞またはえく壊疽を伴わないもの		3									3	4.0
K430	腹壁ヘルニア、閉塞を伴い、壊疽を伴わないもの											1	9.0
K439	腹壁ヘルニア、閉塞または壊疽を伴わないもの		1	2								3	10.7
K440	横隔膜ヘルニア、閉塞を伴い、壊疽を伴わないもの					1						1	30.0
K550	腸の急性血行障害											2	13.5
K560	麻痺性イレウス						1					1	41.0
K562	軸捻(転)			2								2	12.0
K564	その他の腸かんく< 瘻 > 瘻											2	18.0
K565	閉塞を伴う腸癒着[索条物]		2									5	15.0
K567	イレウス、詳細不明		3	4	6	1						14	13.9
K572	穿孔および膿瘍を伴う大腸の憩室性疾患			2								2	13.5
K573	穿孔または膿瘍を伴わない大腸の憩室性疾患		5	2	1							8	9.0
K590	便秘		1									1	4.0
K603	痔瘻	2	1									3	7.0
K610	肛門膿瘍		1									1	7.0
K631	腸穿孔(非外傷性)		1	2	2	1						6	17.0

2. 疾病統計(在院期間別・小分類)【外科】

ICD-10	小分類	1日-8日	9日-15日	16日-22日	23日-31日	32日-62日	63日-91日	3M-6M	6M-1Y	1Y-2Y	2Y-	合計	平均在院
K650	急性腹膜炎	1	1	3	3			1				9	29.9
K703	アルコール性肝硬変											1	7.0
K768	その他の明示された肝疾患	1			1							2	17.0
K769	肝疾患、詳細不明	1										1	6.0
K800	急性胆嚢炎を伴う胆嚢結石		2	2	3	2						9	27.1
K801	その他の胆嚢炎を伴う胆嚢結石	46	10	2	2	2						62	9.1
K802	胆嚢炎を伴わない胆嚢結石											1	6.0
K803	胆管炎を伴う胆管結石		2									2	13.0
K805	胆管炎または胆嚢炎を伴わない胆管結石											1	22.0
K810	急性胆嚢炎											1	31.0
K818	その他の胆嚢炎											1	23.0
K828	胆嚢のその他の明示された疾患	5										5	5.2
K830	胆管炎	4	2	1		2						9	15.4
K913	術後腸閉塞	9	6	2	1	1						19	12.7
K918	消化器系のその他の処置後障害、他に分類されないもの						1					1	37.0
K921	メレナ	2										2	3.0
K922	胃腸出血、詳細不明				1							1	29.0
L089	皮膚および皮下組織の局所感染症、詳細不明	1										1	3.0
M2555	関節痛、骨盤部および大腿	1										1	2.0
N390	尿路感染症、部位不明			1								1	22.0
N492	陰のうく囊の炎症性障害	2										2	3.0
N805	膣の子宮内膜炎		1									1	14.0
R402	昏睡、詳細不明	1										1	3.0
S000	頭皮の表在損傷											1	2.0
S010	頭皮の開放創	1										1	2.0
S1290	頭部の骨折、部位不明、閉鎖性		1									1	10.0
S2700	外傷性気胸、胸腔に達する開放創を伴わないもの	2										2	2.0
S2730	その他の肺損傷、胸腔に達する開放創を伴わないもの	1										2	7.5
S3680	その他の腹腔内臓器の損傷、腹腔に達する開放創を伴わないもの											1	15.0
T0210	胸部<郭>の骨折、下背部および骨盤部の骨折を伴うもの、閉鎖性				1							1	19.0
T678	熱および光線のその他の作用	1										1	6.0
T782	アナフィラキシーショック、詳細不明	1										1	1.0
T810	処置に合併する出血および血腫、他に分類されないもの			1								1	19.0
T814	処置に続発する感染症、他に分類されないもの	1										2	13.5
T825	その他の心臓および血管の人工器具および挿入物の機械的合併症	1										1	2.0
Z080	悪性新生物術後の経過観察<フォローアップ>検査	5										5	2.8
Z511	新生物の化学療法目的	134	6	4								144	4.8
Z514	後続治療のための準備ケア、他に分類されないもの	1										1	2.0
Z944	肝移植後の状態											1	4.0
	合計	503	166	71	52	41	3	7	1			844	11.5

2. 疾病統計(在院期間別・小分類)【脳神経外科】

ICD-10	小分類	1日-8日	9日-15日	16日-22日	23日-31日	32日-62日	63日-91日	3M-6M	6M-1Y	1Y-2Y	2Y-	合計	平均在院
A879	ウイルス(性)髄膜炎, 詳細不明					1						1	40.0
C349	悪性新生物 気管支または肺, 部位不明					1						1	52.0
C713	悪性新生物 頭頂葉					1						1	37.0
D352	良性新生物 下垂体				1							1	27.0
F03	詳細不明の認知症		1									1	4.0
G20	パーキンソン<Parkinson>病							1				1	97.0
G408	その他のてんかん					1						1	36.0
G409	てんかん, 詳細不明		2									2	3.5
G419	てんかん重積(状態), 詳細不明		1									1	2.0
G442	緊張性頭痛		5	1			1					8	11.1
G459	一過性脳虚血発作, 詳細不明			1								1	16.0
I610	(大脳)半球の脳内出血, 皮質下					2						2	37.0
I613	脳幹の脳内出血											1	20.0
I619	脳内出血, 詳細不明											1	7.0
I620	硬膜下出血(急性)(非外傷性)											3	17.7
I634	脳動脈の塞栓症による脳梗塞				1		3					6	33.2
I635	脳動脈の詳細不明の閉塞または狭窄による脳梗塞				2		2					5	27.4
I638	その他の脳梗塞			2	2		1	1				7	32.1
I639	脳梗塞, 詳細不明		3	1			1					5	13.2
I693	脳梗塞の続発・後遺症					1						2	16.0
I713	腹部大動脈瘤, 破裂性						1					1	54.0
I959	低血圧(症), 詳細不明			1								1	10.0
J189	肺炎, 詳細不明							1				1	98.0
J969	呼吸不全, 詳細不明			1								1	13.0
M5312	頸腕症候群 頸部		3	3								6	9.3
S000	頭皮の表在損傷		3				1					4	14.5
S010	頭皮の開放創											1	2.0
S0620	ひまん性脳損傷 頭蓋内に達する開放創を伴わないもの						1					1	59.0
S0640	硬膜外出血 頭蓋内に達する開放創を伴わないもの											1	9.0
S0650	外傷性硬膜下出血 頭蓋内に達する開放創を伴わないもの			1	1		1					3	26.0
S134	頸椎の捻挫およびストレイン						1					1	52.0
S2200	胸椎骨折 閉鎖性						1					1	47.0
S2700	外傷性気胸 胸腔に達する開放創を伴わないもの				1							1	16.0
S7200	大腿骨頭部骨折 閉鎖性				1		1					2	36.0
T009	多発性表在損傷, 詳細不明						1					1	35.0
Z038	その他の疾病および病態の疑いに対する観察		3	2								5	6.8
	合計	28	13	10	6	22	1	2				82	23.3

2. 疾病統計(在院期間別・小分類)【整形外科】

ICD-10	小分類	1日-8日	9日-15日	16日-22日	23日-31日	32日-62日	63日-91日	3M-6M	6M-1Y	1Y-2Y	2Y-	合計	平均在院
C787	続発性悪性新生物 肝				1							1	23.0
C798	続発性悪性新生物 その他の明示された部位					1						1	37.0
D162	良性新生物 下肢の長骨	1	1									2	8.0
D172	良性新生物 (四肢)の皮膚および皮下組織	2										2	3.5
D334	良性新生物 脊髄					1						1	34.0
D361	良性新生物 末梢神経および自律神経系	1										1	5.0
D434	不明の新生物 脊髄											1	2.0
D480	不明の新生物 骨および関節軟骨	1										1	6.0
D481	不明の新生物 結合組織およびその他の軟部組織			1								1	18.0
E871	低浸透圧および低ナトリウム血症					1						1	25.0
G560	手根管症候群	3	1									4	5.8
G561	正中神経のその他の病変	1										1	3.0
G562	尺骨神経の病変	2	1									3	6.0
G576	足底神経の病変	1										1	5.0
G64	末梢神経系のその他の障害											1	2.0
G951	血管性ミエロパチ<シ>-					1						1	56.0
J180	気管支肺炎 詳細不明			1								1	21.0
J189	肺炎 詳細不明			1								1	9.0
L031	(四肢)のその他の部位の蜂巣炎		3									3	11.7
L905	皮膚の癬痕状態および線維症	1										1	3.0
M0026	その他のレンサ球菌性(多発性)関節炎 下腿				1							1	31.0
M0091	化膿性関節炎 詳細不明 肩甲帯			1								1	21.0
M0092	化膿性関節炎 詳細不明 上腕			1								1	17.0
M0094	化膿性関節炎 詳細不明 手			1								1	21.0
M0096	化膿性関節炎 詳細不明 下腿	1										2	53.0
M0097	化膿性関節炎 詳細不明 足関節部および足							1				1	100.0
M1226	絨毛結節性滑膜炎(色素性) 下腿			1		1						2	39.0
M1311	単(発性)関節炎 他に分類されないもの 肩甲帯	1										1	8.0
M1315	単(発性)関節炎 他に分類されないもの 骨盤部および大腿	1										1	4.0
M1317	単(発性)関節炎 他に分類されないもの 足関節部および足		1									1	11.0
M169	股関節症 詳細不明				2	2						4	40.3
M170	原発性膝関節症 両側性						1					1	70.0
M171	その他の原発性膝関節症	1		1								3	41.0
M175	その他の続発性膝関節症				1			1				1	24.0
M179	膝関節症 詳細不明			1	2	4	9					16	34.9
M1997	関節症 詳細不明 足関節部および足			1								1	21.0
M2303	半月のう<囊>腫 内側副靭帯 または その他および詳細不明						1					1	32.0
M2306	半月のう<囊>腫 その他および詳細不明の外側半月					1						1	23.0
M2316	円板状半月(先天性) その他および詳細不明の外側半月				1							1	30.0
M2349	膝(関節)内遊離体 詳細不明の靭帯 または 詳細不明の半月	1	3									4	8.3
M2411	その他の関節軟骨障害 肩甲帯	1										1	2.0
M2427	靭帯の障害 足関節部および足			1								1	19.0
M2441	関節の反復性脱臼および亜脱臼 肩甲帯	1										1	2.0
M2445	関節の反復性脱臼および亜脱臼 骨盤部および大腿	2										2	2.0
M2555	関節痛 骨盤部および大腿			1								1	10.0
M4196	(脊柱)側弯(症) 詳細不明 腰部				1							1	28.0
M4636	椎間板の感染症(化膿性) 腰部						1					1	69.0
M4656	その他の感染性脊椎障害 腰部					1	1	1				3	78.0
M4712	ミエロパチ<シ>- <脊髄障害>を伴うその他の脊椎症 頸部	7	1	4		2	1					15	20.2
M4786	その他の脊椎症 腰部				1							1	29.0
M4806	脊柱管狭窄(症) 腰部	8		3	4	11	1		1			28	39.0
M4882	その他の明示された脊椎障害 頸部	3	1	2								6	9.2
M4886	その他の明示された脊椎障害 腰部	2			1							3	9.3
M502	その他の頸部椎間板ヘルニア<変位>	2		1		1						4	14.5
M512	その他の明示された椎間板ヘルニア<変位>	7	6	2	3	3						21	15.7
M5438	坐骨神経痛 仙骨部および仙尾骨部			1								1	15.0
M5456	下背部痛 腰部	4										4	6.0
M6259	筋の消耗および萎縮 他に分類されないもの 部位不明					1						1	28.0
M6594	滑膜炎および腱鞘炎 詳細不明 手	1										1	3.0
M6596	滑膜炎および腱鞘炎 詳細不明 下腿			2								2	20.0
M6599	滑膜炎および腱鞘炎 詳細不明 部位不明			1								1	18.0
M674	ガングリオン	2										2	4.0
M678	滑膜炎および腱のその他の明示された障害		2			1						3	20.7
M7126	膝窩部滑膜炎のう<囊>腫[Bakerのう<囊>腫]					1						1	24.0
M7197	滑液包障害 詳細不明 足関節部および足			1								1	19.0
M7712	外側上顆炎 上腕											1	12.0
M8411	骨折の骨癒合不全[偽関節] 肩甲帯	1										1	8.0
M8412	骨折の骨癒合不全[偽関節] 上腕							1				1	127.0
M8413	骨折の骨癒合不全[偽関節] 前腕				1							1	24.0
M8414	骨折の骨癒合不全[偽関節] 手	1	1	1								3	12.3
M8415	骨折の骨癒合不全[偽関節] 骨盤部および大腿						1					1	53.0
M8416	骨折の骨癒合不全[偽関節] 下腿			1		1						2	20.0
M8445	病的骨折 他に分類されないもの 骨盤部および大腿						1					1	54.0
M8696	骨髄炎 詳細不明 下腿		1									1	10.0
M8705	骨の特発性無菌<腐>性壊死 骨盤部および大腿					1						1	30.0
M8785	その他の骨壊死 骨盤部および大腿					1						1	23.0
M8795	骨壊死 詳細不明 骨盤部および大腿											1	29.0
M932	離断性骨軟骨炎	1	1	1	2							5	16.4
R001	徐脈 詳細不明											1	4.0
S000	頭皮の表在損傷	1										1	2.0
S0650	外傷性硬膜下出血 頭蓋内に達する開放創を伴わないもの					1						1	31.0
S141	頭蓋のその他および詳細不明の損傷		1			2	1					4	43.8
S202	胸部<郭>の挫傷	1										1	2.0
S2200	胸椎骨折 閉鎖性	2	3	1	4			1				11	27.1
S2220	胸骨骨折 閉鎖性	1										1	5.0
S2230	肋骨骨折 閉鎖性			1								1	17.0
S2780	その他の明示された胸腔内臓器の損傷 胸腔に達する開放創を伴わ						1					1	41.0
S3200	腰椎骨折 閉鎖性	2	4	3	3	3						15	21.0
S3210	仙骨骨折 閉鎖性					1						1	43.0

2. 疾病統計(在院期間別・小分類)【整形外科】

ICD-10	小分類	1日-8日	9日-15日	16日-22日	23日-31日	32日-62日	63日-91日	3M-6M	6M-1Y	1Y-2Y	2Y-	合計	平均在院
S3230	腸骨骨折 閉鎖性	1		3	1							5	17.0
S3240	寛骨臼骨折 閉鎖性				1		1					2	63.0
S3250	恥骨骨折 閉鎖性					2						2	41.5
S3270	腰椎および骨盤の多発骨折 閉鎖性		1									1	13.0
S3280	腰椎および骨盤のその他および部位不明の骨折 閉鎖性					3						3	40.7
S4200	鎖骨骨折 閉鎖性	4	1		1	1						7	14.1
S4220	上腕骨近位端骨折 閉鎖性	2			1	3						6	26.2
S4230	上腕骨骨幹部骨折 閉鎖性	1		1	1	1						4	22.3
S4240	上腕骨遠位端骨折 閉鎖性	8	1	2	1	3						15	16.3
S430	肩関節脱臼	2										2	6.5
S431	肩鎖関節脱臼	1										1	4.0
S460	肩(回旋筋)腱板の腱損傷	1		2	2	10	1					15	45.1
S498	肩および上腕のその他の明示された損傷	1				1						2	24.5
S5200	尺骨近位端骨折 閉鎖性	3				1						4	12.5
S5210	橈骨近位端骨折 閉鎖性	1										1	3.0
S5220	尺骨骨幹部骨折 閉鎖性	1										1	7.0
S5230	橈骨骨幹部骨折 閉鎖性	1	1									2	9.0
S5240	尺骨および橈骨の両骨幹部の骨折 閉鎖性	2										2	2.5
S5241	尺骨および橈骨の両骨幹部の骨折 開放性			1								1	22.0
S5250	橈骨遠位端骨折 閉鎖性	17	12	2		1						32	8.5
S5260	尺骨および橈骨の両遠位端の骨折 閉鎖性	1										1	4.0
S532	外側副靭帯の外傷性断裂		1									1	10.0
S563	前腕の母指の伸筋または外転筋および腱の損傷	1										1	8.0
S564	前腕のその他の指の伸筋および腱の損傷		1	2		1						4	27.8
S565	前腕のその他の伸筋および腱の損傷				1	1						2	36.0
S579	前腕の挫滅損傷, 部位不明	1										1	3.0
S6200	手の舟状骨骨折 閉鎖性	1										1	5.0
S6220	第1中手骨骨折 閉鎖性	1										1	2.0
S6230	その他の中手骨骨折 閉鎖性	3										3	3.3
S6260	その他の指の骨折 閉鎖性	6										6	2.8
S631	指の脱臼	1										1	4.0
S636	指の捻挫およびストレイン	1										1	4.0
S644	その他の指の指神経損傷	3		1								4	8.0
S668	手首および手のその他の筋および腱の損傷		1									1	9.0
S701	大腿の挫傷	1										1	5.0
S711	大腿の開放創	1										2	9.5
S7200	大腿骨頸部骨折 閉鎖性	2	2	10	12	22	2	1	1			52	35.6
S7210	転子骨通骨折 閉鎖性			6	10	20	1					37	34.7
S7220	転子下骨骨折 閉鎖性				1							1	25.0
S7230	大腿骨骨幹部骨折 閉鎖性							1				1	102.0
S7240	大腿骨遠位端骨折 閉鎖性					1	1					2	67.0
S7270	大腿骨の多発骨折 閉鎖性		1		1							2	19.5
S730	股関節脱臼	2				1						3	13.3
S761	大腿四頭筋および腱の損傷			1								1	18.0
S798	股関節および大腿のその他の明示された損傷			1	2	3						6	30.8
S819	下腿の開放創, 部位不明	2										2	2.5
S8200	膝蓋骨骨折 閉鎖性	3										3	4.0
S8201	膝蓋骨骨折 開放性	1										1	4.0
S8210	脛骨近位端骨折 閉鎖性		2		1	4	3					10	47.3
S8220	脛骨骨幹部骨折 閉鎖性	4		1	3	3	1					12	28.6
S8221	脛骨骨幹部骨折 開放性	1										1	5.0
S8230	脛骨遠位端骨折 閉鎖性	1	1									2	12.0
S8240	腓骨のみの骨折 閉鎖性	1			1							2	16.0
S8250	内果骨折 閉鎖性						1					2	34.5
S8260	外果骨折 閉鎖性	5	4	1	1							11	11.0
S8280	下腿のその他の部位の骨折 閉鎖性	4		1	2	2	2	1				12	36.0
S830	膝蓋骨の脱臼			2								2	20.0
S832	半月裂傷<断裂><tear>, 新鮮損傷	7	9	5	4	3						28	16.7
S833	膝関節軟骨の裂傷<断裂><tear>, 新鮮損傷					1						1	57.0
S834	膝の(内側)(外側)側副靭帯の捻挫およびストレイン	1										1	3.0
S835	膝の(前)(後)十字靭帯の捻挫およびストレイン	9		1	8	6	1					25	22.6
S860	アキレス腱損傷	10	5	1	1							17	8.7
S913	足のその他の部位の開放創					1						1	39.0
S9230	中足骨骨折 閉鎖性	2										2	3.0
S934	足首の捻挫およびストレイン	4										4	3.3
S952	足背静脈損傷				1							1	30.0
S968	足首および足のその他の筋および腱の損傷			1	1							2	22.0
S981	単趾<足ゆび>の外傷性切断			1								1	17.0
T0210	胸部<郭>の骨折, 下背部および骨盤部の骨折を伴うもの 閉鎖性			2		3						5	34.2
T0230	一側下肢の多部位の骨折 閉鎖性			1	1							2	22.5
T0280	その他の複合部位の骨折 閉鎖性			1	1							2	26.0
T093	脊髄損傷, 部位不明				1							1	24.0
T147	部位不明の挫滅損傷および外傷性切断		1									1	14.0
T814	処置に続発する感染症, 他に分類されないもの		1		1							2	20.0
T840	体内関節プロステシスの機械的合併症	2										2	2.0
T932	下肢のその他の骨折の続発・後遺症							1				1	107.0
Z470	骨折プレート, その他の内固定器具の除去に関する経過観察<フオ	19	2									21	4.1
	合計	217	85	83	100	142	20	10	2			659	23.2

2. 疾病統計(在院期間別・小分類)【産科】

ICD-10	小分類	1日-8日	9日-15日	16日-22日	23日-31日	32日-62日	63日-91日	3M-6M	6M-1Y	1Y-2Y	2Y-	合計	平均在院
A09	感染症と推定される下痢および胃腸炎	2										2	2.5
E050	びまん性甲状腺腫を伴う甲状腺中毒症	1										1	6.0
I471	上室(性)頻拍(症)	1										1	3.0
I48	心房細動および粗動	1										1	7.0
N10	急性尿管間質性腎炎	2										2	6.0
N390	尿路感染症, 部位不明	1										1	2.0
O11	増悪したたんばく蛋白尿を伴う既存の高血圧性障害			1								1	21.0
O121	妊娠蛋白尿	1										1	7.0
O141	重症子癇前症	1	3									4	10.3
O149	子癇前症, 詳細不明	1	2									4	12.3
O200	切迫流産		2	2								5	17.4
O210	軽度妊娠悪阻			1								2	11.0
O211	代謝障害を伴う妊娠悪阻		1									3	9.0
O235	妊娠中の性器感染症	12	1									13	7.2
O241	既存のインスリン非依存性糖尿病		1									1	7.0
O244	妊娠中に発生した糖尿病		1									1	7.0
O321	骨盤位のための母体ケア		11									11	11.7
O328	その他の胎位異常のための母体ケア	2										2	6.5
O329	胎位異常のための母体ケア, 詳細不明	1										1	6.0
O331	全狭骨盤による胎児骨盤不均衡のための母体ケア		1									1	12.0
O339	胎児骨盤不均衡のための母体ケア, 詳細不明		1									1	9.0
O341	子宮体腫瘍のための母体ケア		1									1	9.0
O342	既往手術による子宮瘢痕による母体ケア	2	49									51	10.9
O343	(子宮)頸管無力症のための母体ケア							1				1	137.0
O344	子宮頸(部)のその他の異常のための母体ケア	49	2									51	7.0
O362	胎児水腫のための母体ケア	1										1	2.0
O364	子宮内胎児死亡のための母体ケア	4	1									5	5.6
O365	胎児発育不良のための母体ケア	4		1								5	6.0
O420	前期破水, 分娩開始が24時間未満のもの	58										58	6.6
O421	前期破水, 分娩開始が24時間以後のもの	16	3									19	7.8
O429	前期破水, 詳細不明	2										2	7.5
O438	その他の胎盤障害	1										1	6.0
O441	出血を伴う前置胎盤	2	2	1	1							6	14.3
O470	妊娠満37週未満の偽陣痛	14	10	7	15	13	4	1				64	26.0
O471	妊娠満37週以後の偽陣痛	16										16	1.8
O479	偽陣痛, 詳細不明	4	1									5	3.0
O60	早産	3										3	6.7
O620	原発性陣痛微弱	14										14	6.6
O621	続発性陣痛微弱	12										12	7.0
O640	児頭の回旋不全による分娩停止	3	5									8	10.1
O654	胎児骨盤不均衡による分娩停止, 詳細不明		3									3	11.7
O669	分娩停止, 詳細不明		2									2	12.0
O670	凝固障害を伴う分娩時出血		1									1	12.0
O679	分娩時出血, 詳細不明	12										12	7.1
O680	胎児心拍数異常を合併する分娩	23	7									30	8.0
O681	羊水内胎便を合併する分娩	2										2	7.0
O689	胎児ストレスを合併する分娩, 詳細不明	1										1	7.0
O690	臍帯の脱垂を合併する分娩		1									1	12.0
O692	その他の臍帯巻絡を合併する分娩	7										7	6.1
O700	分娩における第1度会陰裂傷<laceration>	12										12	6.1
O701	分娩における第2度会陰裂傷<laceration>	51										51	6.4
O702	分娩における第3度会陰裂傷<laceration>	3										3	7.0
O703	分娩における第4度会陰裂傷<laceration>	1										1	7.0
O713	子宮頸(部)の産科的裂傷<laceration>	15	1									16	7.3
O717	骨盤の産科的血腫	1										1	7.0
O720	第3期出血	3										3	6.0
O721	その他の分娩直後出血	20										20	6.7
O723	分娩後凝固障害	1										1	8.0
O860	産科的手術創の感染症	1										1	2.0
O908	産じょく<褥>のその他の合併症, 他に分類されないもの	1										1	8.0
O990	妊娠, 分娩, 産褥に合併する貧血(D50-D64)	81	11	1								93	7.3
Z038	その他の疾病および病態の疑いに対する観察	3										3	3.7
Z360	染色体異常の分娩前スクリーニング	1										1	2.0
	合計	475	122	14	18	13	4	2				648	9.6

2. 疾病統計(在院期間別・小分類)【婦人科】

ICD-10	小分類	1日-8日	9日-15日	16日-22日	23日-31日	32日-62日	63日-91日	3M-6M	6M-1Y	1Y-2Y	2Y-	合計	平均在院
A542	淋菌性骨盤腹膜炎およびその他の淋菌性尿路性器感染症											1	16.0
A600	性器及び尿路のヘルペスウイルス感染症											1	8.0
B029	帯状疱疹、合併症を伴わないもの											1	15.0
C482	悪性新生物 腹膜、部位不明											1	16.0
C539	悪性新生物 子宮頸(部)、部位不明											2	12.0
C543	悪性新生物 子宮底											1	12.0
C549	悪性新生物 子宮体部、部位不明	4	2	1								8	10.0
C56	悪性新生物 卵巣	4	5	3		1	1					15	18.3
C772	続発性悪性新生物 腹腔内リンパ節											1	19.0
C786	続発性悪性新生物 後腹膜および腹膜											3	10.0
C796	続発性悪性新生物 卵巣											1	19.0
D069	上皮内癌 子宮頸(部)、部位不明											2	4.5
D250	粘膜下子宮平滑筋腫	10	9	1								20	7.8
D251	壁子宮平滑筋腫		18									19	9.8
D252	漿膜下子宮平滑筋腫											1	9.0
D259	子宮平滑筋腫、部位不明			12								12	10.8
D27	良性新生物 卵巣	15	7	1								23	8.2
D371	不明の新生物 胃											1	7.0
D390	不明の新生物 子宮											1	3.0
D391	不明の新生物 卵巣		5									7	9.6
D500	失血による鉄欠乏性貧血(慢性)	3										3	5.0
D619	無形成性貧血、詳細不明	2										2	2.5
D70	無顆粒球症											1	5.0
E282	多のうく囊>胞性卵巣症候群	2										2	4.5
J159	細菌性肺炎、詳細不明											1	8.0
J90	胸水、他に分類されないもの											1	2.0
N700	急性卵管炎および卵巣炎											1	13.0
N701	慢性卵管炎および卵巣炎											2	9.5
N709	卵管炎および卵巣炎、詳細不明	2										2	5.5
N710	子宮の急性炎症性疾患											1	3.0
N719	子宮の炎症性疾患、詳細不明											2	16.5
N738	その他の明示された女性骨盤炎症性疾患											3	14.3
N750	バルトリン<Bartholin>腺のうく囊>胞	2										2	3.5
N800	子宮の子宮内膜症	2	6									8	10.0
N801	卵巣の子宮内膜症	5	2									7	6.9
N811	膀胱瘤											1	10.0
N812	不(完)全子宮腺脱		3									3	12.3
N813	完全子宮腺脱											1	27.0
N814	子宮腺脱、詳細不明		4									4	11.0
N832	その他および詳細不明の卵巣嚢胞	2										2	1.0
N835	卵巣、卵巣茎および卵管の捻転											1	5.0
N838	卵巣、卵管および広間膜のその他の非炎症性障害	3										3	4.3
N840	子宮体(部)ポリープ	4										4	3.3
N851	子宮内膜腺腫性増殖症											1	12.0
N857	子宮留血症											1	1.0
N871	中等度子宮頸(部)異形成	10										10	4.0
N872	高度子宮頸(部)の異形成、他に分類されないもの	19										20	4.6
N879	子宮頸(部)の異形成、詳細不明	2										2	5.5
N981	卵巣の過剰刺激											1	4.0
O001	卵管妊娠	4										4	5.3
O002	卵巣妊娠											1	9.0
O021	稽留流産	53										53	1.1
O028	受胎のその他の明示された異常生成物											1	1.0
O039	自然流産 完全流産または詳細不明の流産、合併症を伴わないもの	3										3	1.7
O210	軽度妊娠悪阻		2									3	8.3
O211	代謝障害を伴う妊娠悪阻											2	11.5
O364	子宮内胎児死亡のための母体ケア											1	4.0
O85	産褥性敗血症											1	4.0
Q359	口蓋裂、硬口蓋か軟口蓋か不明、一側性											1	2.0
Q505	広間膜の胎芽性のうく囊>胞											1	6.0
T810	処置に合併する出血および血腫、他に分類されないもの	2										2	2.0
T814	処置に続発する感染症、他に分類されないもの											2	31.0
Z031	悪性新生物の疑いに対する観察	2										2	4.0
Z038	その他の疾病および病態の疑いに対する観察	4										4	3.5
Z511	新生物の化学療法目的	264										265	1.9
	合計	449	88	14	5	2	1					559	4.7

2. 疾病統計(在院期間別・小分類)【耳鼻咽喉科】

ICD-10	小分類	1日-8日	9日-15日	16日-22日	23日-31日	32日-62日	63日-91日	3M-6M	6M-1Y	1Y-2Y	2Y-	合計	平均在院
B022	帯状疱疹, その他の神経系合併症を伴うもの											1	9.0
B279	伝染性単核症, 詳細不明		3	1								4	7.5
C080	悪性新生物 顎下腺											1	10.0
C73	悪性新生物 甲状腺											1	11.0
D110	良性新生物 耳下腺											1	10.0
D34	良性新生物 甲状腺			1								1	10.0
D370	不明の新生物 口唇, 口腔および咽頭		1	2								3	6.7
D380	不明の新生物 喉頭											1	7.0
D385	不明の新生物 その他の呼吸器			1								1	9.0
D440	不明の新生物 甲状腺											1	10.0
D763	その他の組織球症候群											1	15.0
G510	ベル<Bell>麻痺		1	5								6	11.0
H659	非化膿性中耳炎, 詳細不明		1									1	3.0
H669	中耳炎, 詳細不明											1	26.0
H71	中耳炎(症)			3	3							6	15.0
H720	中心性鼓膜穿孔			1								1	10.0
H729	鼓膜穿孔, 詳細不明			3								3	11.0
H810	メニエール<Meniere>病		5									5	5.0
H812	前庭神経炎		5									5	5.6
H813	その他の末梢性めまい<眩暈(症)>		3									3	5.0
H814	中枢性めまい<眩暈(症)>					1						1	34.0
H819	前庭機能障害, 詳細不明		4									4	3.5
H903	両側性感音難聴			1								1	11.0
H904	一側性感音難聴, 反対側の聴力障害を伴わないもの			10								10	11.6
H905	感音難聴, 詳細不明											1	14.0
H908	混合性難聴, 詳細不明			1								1	11.0
H912	突発性難聴(特発性)			2								2	13.0
J028	その他の明示された病原体による急性咽頭炎		1									1	7.0
J029	急性咽頭炎, 詳細不明		1									1	5.0
J039	急性扁桃炎, 詳細不明		19	2								21	6.4
J051	急性喉頭蓋炎		4									4	6.3
J324	慢性汎副鼻腔炎											1	14.0
J329	慢性副鼻腔炎, 詳細不明			3								3	11.7
J341	副鼻腔のうく囊> 胞または粘液のうく囊> 胞<腫>			1								1	11.0
J342	鼻中膈彎曲症			3								3	11.0
J350	慢性扁桃炎			10								10	10.7
J351	扁桃肥大			5								5	9.4
J352	アデノイド肥大		17									17	3.1
J353	アデノイド肥大を伴う扁桃肥大		2	16								18	8.3
J36	扁桃周囲膿瘍		10	6								16	7.6
J381	声帯および喉頭のポリープ			2								2	9.0
J387	喉頭のその他の疾患			1								1	8.0
J390	咽後および副咽頭間隙ノ瘍			2								2	9.5
K112	唾液腺炎											1	6.0
K113	唾液腺膿瘍											1	19.0
K115	唾石症		1									1	8.0
L032	顔面の蜂巣炎			1								2	9.0
Q892	その他の内分泌腺の先天奇形			1								1	9.0
R040	鼻出血		2									2	3.0
T16	耳内異物			1								1	3.0
T868	その他の移植臓器および組織の不全および拒絶反応			1								1	2.0
	合計	86	91	41		1						183	8.3

2. 疾病統計(在院期間別・小分類)【眼科】

ICD-10	小分類	1日-8日	9日-15日	16日-22日	23日-31日	32日-62日	63日-91日	3M-6M	6M-1Y	1Y-2Y	2Y-	合計	平均在院
D310	良性新生物 結膜	1										1	3.0
E113	インスリン非依存性糖尿病<NIDDM> 眼合併症を伴うもの	1										1	7.0
E143	詳細不明の糖尿病 眼合併症を伴うもの			1								1	17.0
H020	眼瞼内反(症)および(眼瞼)睫毛乱生症	6										6	3.2
H043	涙道の急性および詳細不明の炎症	1										2	7.5
H063	他に分類される疾患における眼窩のその他の障害				1							1	28.0
H110	翼状片	6										6	4.5
H114	その他の結膜の血管障害およびのう<嚢>胞	1										1	2.0
H118	結膜のその他の明示された障害	1										1	4.0
H160	角膜潰瘍		2	2								4	13.8
H169	角膜炎 詳細不明											1	13.0
H209	虹彩毛様体炎 詳細不明				1							1	17.0
H214	瞳孔膜	1										1	5.0
H250	老人性初発白内障	217	4									221	6.5
H258	その他の老人性白内障	8										8	4.6
H260	乳児 若年および初老期白内障	1										1	5.0
H261	外傷性白内障											1	5.0
H263	薬物誘発性白内障	2										2	7.0
H268	その他の明示された白内障	1										1	3.0
H269	白内障 詳細不明	8										8	5.6
H308	その他の網脈絡膜の炎症					1						1	25.0
H330	網膜剥離 網膜裂孔を伴うもの					1						2	21.0
H332	漿液性網膜剥離		2									2	13.0
H342	その他の網膜動脈閉塞症	1										1	3.0
H348	その他の網膜血管閉塞症		2	1								3	14.0
H353	黄斑および後極の変性	6	12	1								19	9.8
H360	糖尿病(性)網膜症(共通4桁項目3を伴うE10-E14)		3									3	11.7
H401	原発開放隅角緑内障	11	2	3		1						17	7.9
H402	原発閉塞隅角緑内障	4	1									5	6.2
H403	眼の外傷に続発する緑内障	1	1									2	6.5
H405	その他の眼疾患に続発する緑内障	2	3									5	9.4
H406	薬物による続発緑内障											1	12.0
H409	緑内障 詳細不明	9	1									10	3.2
H46	視神経炎		1	1								2	13.5
H578	眼および付属器のその他の明示された障害	1										1	3.0
N049	ネフローゼ症候群 詳細不明							1				1	64.0
S007	頭部の多発性表皮損傷	1										1	5.0
S053	眼球の裂傷<laceration> 眼球内組織の脱出または喪	2	1									3	5.3
T852	眼内レンズの機械的合併症	1										1	7.0
	合計	295	39	10	4		1					349	7.2

2. 疾病統計(在院期間別・小分類)【消化器科】

ICD-10	小分類	1日-8日	9日-15日	16日-22日	23日-31日	32日-62日	63日-91日	3M-6M	6M-1Y	1Y-2Y	2Y-	合計	平均在院
A020	サルモネラ腸炎											1	15.0
A043	腸管出血性大腸菌感染症											1	11.0
A045	カンピロバクター腸炎		1									1	8.0
A047	クロストリジウム・デフィシルによる全腸炎				2							2	17.0
A049	細菌性腸管感染症, 詳細不明		5									6	6.2
A059	細菌性食中毒, 詳細不明		1									1	2.0
A064	アメーバ性肝ノ瘍				1							1	16.0
A080	ロタウイルス性腸炎											1	1.0
A09	感染症と推定される下痢および胃腸炎	16	6				1					24	9.6
A162	肺結核, 細菌学的または組織学的確認の記載がないもの											1	1.0
A419	敗血症, 詳細不明											1	9.0
B169	急性B型肝炎, デルタ因子および肝性昏睡を伴わないもの								1			1	54.0
B181	慢性B型肝炎, デルタ(重複感染)因子を伴わないもの						1	1				3	45.3
B182	慢性C型肝炎		6		2							9	15.6
B199	詳細不明のウイルス肝炎, 昏睡を伴わないもの											1	9.0
B279	伝染性単核症, 詳細不明		1									1	15.0
B377	カンジダ性敗血症							1				1	54.0
B378	その他の部位のカンジダ症											1	6.0
B810	アニサキス症											1	3.0
C151	悪性新生物 胸部食道		1									1	15.0
C152	悪性新生物 腹部食道					1						1	30.0
C154	悪性新生物 中部食道							1				2	45.0
C160	悪性新生物 噴門		2				1					4	23.0
C162	悪性新生物 胃体部	6	6	3	1	3	1					20	21.2
C163	悪性新生物 幽門前庭		2		1							5	14.6
C164	悪性新生物 幽門	2	2				1					5	12.6
C165	悪性新生物 胃小弯, 部位不明											1	3.0
C180	悪性新生物 盲腸		1		1							3	12.0
C182	悪性新生物 上行結腸				2		1					3	27.0
C184	悪性新生物 横行結腸	3		1	1	1						6	16.5
C186	悪性新生物 下行結腸				1							1	16.0
C187	悪性新生物 S状結腸	6	3	2	1							12	10.4
C20	悪性新生物 直腸	5	5	1			3					14	18.3
C220	悪性新生物 肝癌	10	12	4	4	1		1				32	16.4
C221	悪性新生物 肝内胆管癌	2		1			2	1				6	31.2
C23	悪性新生物 胆嚢							1	1			3	64.0
C240	悪性新生物 肝外胆管	1	5	3	6	3						18	24.5
C250	悪性新生物 膵頭部	1	3	3	1	4						12	25.7
C251	悪性新生物 膵体部	2		1	2	1						6	22.2
C252	悪性新生物 膵尾部	2	2			2	1					7	16.6
C254	悪性新生物 内分泌臓											1	6.0
C341	悪性新生物 上葉, 気管支または肺											1	13.0
C343	悪性新生物 下葉, 気管支または肺			1	3	1						5	26.2
C61	悪性新生物 前立腺				1							1	16.0
C780	続発性悪性新生物 肺				2							2	21.0
C787	続発性悪性新生物 肝	2	1									3	7.7
C80	悪性新生物 部位の明示されない						1					1	51.0
C933	大細胞型(びまん性)	2	1					1	1			6	41.0
C857	非ホジキン<non-Hodgkin>リンパ腫のその他の明示さ								1			2	23.5
D002	上皮内癌 胃		1									1	10.0
D120	良性新生物 盲腸	6										6	3.7
D122	良性新生物 上行結腸	33	1									34	3.4
D123	良性新生物 横行結腸	19										19	3.3
D124	良性新生物 下行結腸	11										11	3.0
D125	良性新生物 S状結腸	50										50	3.3
D128	良性新生物 直腸	12										12	2.9
D131	良性新生物 胃	2	4									6	9.7
D162	良性新生物 下肢の長骨											1	3.0
D371	不明の新生物 胃		3									4	10.3
D376	不明の新生物 肝, 胆嚢および胆管											1	4.0
D377	不明の新生物 その他の消化器											1	3.0
D508	その他の鉄欠乏性貧血			1								1	11.0
D509	鉄欠乏性貧血, 詳細不明		1									1	7.0
D510	ビタミンB12欠乏性貧血, 内因子欠乏によるもの			1								1	13.0
D611	薬物誘発性再生不良性貧血											1	23.0
D649	貧血, 詳細不明											1	5.0
D65	播種性血管内凝固症候群[脱線維素症候群]			1								1	11.0
E111	インスリン非依存性糖尿病<NIDDM> ケトアシドーシスを伴	3										3	6.7
E113	インスリン非依存性糖尿病<NIDDM> 眼合併症を伴うもの				2	1						5	28.4
E114	インスリン非依存性糖尿病<NIDDM> 神経(学的)合併症を											1	9.0
E119	インスリン非依存性糖尿病<NIDDM> 合併症を伴わないもの		2	1								3	14.0
E162	低血糖症, 詳細不明											1	2.0
E786	リポたんぱく<蛋白>欠乏症					1						1	29.0
E86	体液量減少(症)											1	6.0
E871	低浸透圧および低ナトリウム血症	2										3	13.3
E876	低カリウム<K>血症											1	2.0
F03	詳細不明の認知症								1			1	71.0
F100	アルコール使用<飲酒>による精神および行動の障害 急性中毒											1	2.0
F209	精神分裂病, 詳細不明											1	2.0
F411	全般性不安障害											1	2.0
G20	パーキンソン<Parkinson>病											1	67.0
H819	前庭機能障害, 詳細不明											3	7.3
I638	その他の脳梗塞											1	14.0
I693	脳梗塞の続発・後遺症				1							1	16.0
I81	門脈血栓症				1							1	11.0
I841	その他の合併症を伴う内痔核				4							4	4.5
I850	出血を伴う食道静脈瘤											2	16.0
I864	胃静脈瘤											2	21.0
J030	レンサ球菌による扁桃炎											1	3.0

2. 疾病統計(在院期間別・小分類)【消化器科】

ICD-10	小分類	1日-8日	9日-15日	16日-22日	23日-31日	32日-62日	63日-91日	3M-6M	6M-1Y	1Y-2Y	2Y-	合計	平均在院
J039	急性扁桃炎, 詳細不明	1	1									2	9.0
J101	その他の呼吸器症状を伴うインフルエンザ, ウイルスが分離された	2										2	3.0
J152	ブドウ球菌による肺炎		1									1	10.0
J155	大腸菌による肺炎		1									1	10.0
J159	細菌性肺炎, 詳細不明		2									2	11.0
J188	その他の肺炎, 病原体不詳				1							1	24.0
J189	肺炎, 詳細不明		3	3	2							8	17.8
J202	レンサ球菌による急性気管支炎	1										1	7.0
J690	食物および吐物による肺臓炎	2	1	1	1	3		1				9	38.8
K210	食道炎を伴う胃食道逆流症		1									1	10.0
K226	食道胃接合部裂傷出血症候群	1	3									4	8.5
K228	食道のその他の明示された疾患											1	20.0
K250	胃潰瘍, 急性, 出血を伴うもの	7	5			1						13	10.8
K252	胃潰瘍, 急性, 出血および穿孔の両者を伴うもの		1									1	14.0
K253	胃潰瘍, 急性, 出血または穿孔を伴わないもの	3	4		1							8	9.5
K254	胃潰瘍, 慢性または詳細不明, 出血を伴うもの	3	9		3							17	20.6
K260	十二指腸潰瘍, 急性, 出血を伴うもの			1								1	16.0
K264	十二指腸潰瘍, 慢性または詳細不明, 出血を伴うもの	1	1									2	8.5
K265	十二指腸潰瘍, 慢性または詳細不明, 穿孔を伴うもの		1									1	12.0
K291	その他の急性胃炎	2										2	2.5
K296	その他の胃炎		1									1	11.0
K30	消化不良(症)											1	11.0
K310	急性胃拡張	1										1	4.0
K315	十二指腸閉塞		1	1		1						3	25.0
K317	胃及び十二指腸のポリープ	3	1									4	7.0
K318	胃および十二指腸のその他の明示された疾患	1										1	6.0
K508	その他のクローン<Crohn>病						1					1	51.0
K510	潰瘍性(慢性)大腸炎				1			1				2	47.0
K518	その他の潰瘍性大腸炎		2				1					3	17.7
K528	その他の明示された非感染性胃腸炎および非感染性大腸炎						1					1	74.0
K550	腸の急性血行障害	1	2	1								4	12.3
K551	腸の慢性血行障害											1	12.0
K559	腸の血行障害, 詳細不明		3									3	13.0
K560	麻痺性イレウス	3	1	1								5	8.2
K562	軸捻(転)		1									1	14.0
K564	その他の腸がん<占>頓	2										2	4.0
K565	閉塞を伴う腸癒着[索条物]		2									2	12.5
K566	その他および詳細不明の腸閉塞		1									1	11.0
K567	イレウス, 詳細不明	2										2	4.0
K573	穿孔または膿瘍を伴わない大腸の憩室性疾患	6	8									14	9.1
K590	便秘	3										3	5.7
K620	肛門ポリープ	1										1	4.0
K625	肛門および直腸の出血		1									1	11.0
K631	腸穿孔(非外傷性)					1						1	29.0
K635	大腸<結腸>のポリープ	3										3	2.7
K700	アルコール性脂肪肝											1	21.0
K701	アルコール性肝炎	1										1	5.0
K703	アルコール性肝硬変		3				1	1	1			7	43.0
K709	アルコール性肝疾患, 詳細不明	2	2									4	8.0
K712	急性肝炎を伴う中毒性肝疾患	2	1		1							4	11.0
K716	肝炎を伴う中毒性肝疾患, 他に分類されないもの		1									1	13.0
K720	急性および亜急性肝不全											1	14.0
K729	肝不全, 詳細不明		1	1								2	15.5
K743	原発性胆汁性肝硬変	1										1	2.0
K746	その他および詳細不明の肝硬変	1	2				2					5	22.4
K750	肝膿瘍		2			1	2					6	23.3
K768	その他の明示された肝疾患				1							1	16.0
K769	肝疾患, 詳細不明	1	1									2	6.0
K800	急性胆嚢炎を伴う胆嚢結石	1	8		2	1						12	16.8
K801	その他の胆嚢炎を伴う胆嚢結石				3							3	20.0
K802	胆嚢炎を伴わない胆嚢結石	2	3									5	7.2
K803	胆管炎を伴う胆管結石		3									3	12.7
K804	胆嚢炎を伴う胆管結石		2									2	17.0
K805	胆管炎または胆嚢炎を伴わない胆管結石	9	11	2	1							23	10.4
K808	その他の胆石症											1	9.0
K810	急性胆嚢炎	1	3			3						7	24.5
K819	胆嚢炎, 詳細不明						1					1	34.0
K828	胆嚢のその他の明示された疾患		1									1	10.0
K830	胆管炎		2	4	1							7	16.6
K831	胆管閉塞	1		1								2	11.0
K838	胆道のその他の明示された疾患											1	6.0
K85	急性膵炎	3	3	1	3							10	15.5
K860	アルコール性慢性膵炎		1									1	10.0
K861	その他の慢性膵炎					1						1	30.0
K913	術後腸閉塞	1	2									3	9.0
K921	メレナ	5	2		1							8	8.9
K922	胃腸出血, 詳細不明	3	1	1								5	7.8
L270	薬物および薬剤による全身の発疹					1						1	23.0
M0610	成人発症スチル<Still>病 多部位						1					1	46.0
M0690	慢性関節リウマチ, 詳細不明 多部位		1	1					1			3	52.0
M179	膝関節症, 詳細不明					1						1	24.0
M300	結節性多発(性)動脈炎											1	19.0
M352	ベーチェット<Behcet>病	1										1	7.0
M6289	その他の明示された筋障害 部位不明		1									1	13.0
N390	尿路感染症, 部位不明	1	2	3		1						7	16.9
N411	慢性前立腺炎											1	12.0
Q423B	その他の腸管固定の先天奇形					1						1	25.0
R100	急性腹症	1										1	2.0
R11	悪心および嘔吐				1							1	18.0

2. 疾病統計(在院期間別・小分類)【消化器科】

ICD-10	小分類	1日-8日	9日-15日	16日-22日	23日-31日	32日-62日	63日-91日	3M-6M	6M-1Y	1Y-2Y	2Y-	合計	平均在院
R162	脾腫を伴う肝腫大, 他に分類されないもの											1	3.0
R18	腹水											2	13.5
R778	血漿たんぱく<蛋白>のその他の明示された異常		1									1	8.0
S3280	腰椎および骨盤のその他および部位不明の骨折 閉鎖性						1					1	33.0
T179	気道内異物, 部位不明											1	3.0
T609	農業, 詳細不明		1									1	7.0
T678	熱および光線のその他の作用											1	4.0
T782	アナフィラキシーショック, 詳細不明											1	1.0
T810	処置に合併する出血および血腫, 他に分類されないもの		2	1								3	7.3
T905	頭蓋内損傷の続発・後遺症						1					1	33.0
T913	脊髄損傷の続発・後遺症				1							1	19.0
Z031	悪性新生物の疑いに対する観察		3									4	8.0
Z038	その他の疾病および病態の疑いに対する観察		14	9								23	7.1
Z080	悪性新生物術後の経過観察<フォローアップ>検査		1									1	2.0
Z139	特殊スクリーニング検査, 詳細不明											1	3.0
Z511	新生物の化学療法目的											1	3.0
	合計	29	10	3	2							44	8.5
		380	226	79	60	51	11	7				814	13.8

2. 疾病統計(在院期間別・小分類)【循環器科】

ICD-10	小分類	1日-8日	9日-15日	16日-22日	23日-31日	32日-62日	63日-91日	3M-6M	6M-1Y	1Y-2Y	2Y-	合計	平均在院
A081	ノーウォーク様ウイルスによる急性胃腸症	1										1	5.0
C162	悪性新生物 胃体部									1		1	400.0
C220	悪性新生物 肝癌	1										1	5.0
C349	悪性新生物 気管支または肺, 部位不明		1									1	10.0
C782	続発性悪性新生物 胸膜											1	6.0
D638	他に分類されるその他の慢性疾患における貧血	1										1	5.0
D649	貧血, 詳細不明											1	12.0
E102	インスリン依存性糖尿病<IDDM> 腎合併症を伴うもの			1								1	16.0
E103	インスリン依存性糖尿病<IDDM> 眼合併症を伴うもの								1			1	226.0
E110	インスリン非依存性糖尿病<NIDDM> 昏睡を伴うもの	1	1	1	1							4	15.8
E112	インスリン非依存性糖尿病<NIDDM> 腎合併症を伴うもの		3	2		3	1					9	28.2
E113	インスリン非依存性糖尿病<NIDDM> 眼合併症を伴うもの											1	12.0
E117	インスリン非依存性糖尿病<NIDDM> 多発合併症を伴うもの			1								1	19.0
E119	インスリン非依存性糖尿病<NIDDM> 合併症を伴わないもの	1	2		2	2		1				8	39.6
E160	昏睡を伴わない薬物誘発性低血糖症											1	9.0
E211	続発性<二次性>副甲状腺<上皮小体>機能亢進症, 他に分類され					1						1	29.0
E222	抗利尿ホルモン不適合分泌症候群<SIADH>		1									1	11.0
E260	原発性アルドステロン症	2										2	3.0
E778	その他の糖たんぱく<蛋白>代謝障害											1	24.0
E86	体液量減少(症)				1		1					2	56.0
E871	低浸透圧および低ナトリウム血症	1		1		1						3	20.3
E875	高カリウム<K>血症			1		2						3	32.7
G908	自律神経系のその他の障害		1									1	12.0
G959	脊髄疾患, 詳細不明							1				1	111.0
H819	前庭機能障害, 詳細不明	2										2	5.5
I10	本態性(原発性<二次性>)高血圧(症)			3								3	17.0
I120	腎不全を伴う高血圧性腎疾患							1				1	93.0
I200	不安定狭心症	10	6	1	1							18	9.5
I201	記録された収縮を伴う狭心症	3										3	6.0
I208	その他の型の狭心症	10	1									11	4.7
I209	狭心症, 詳細不明	9										9	3.2
I210	前壁の急性貫壁性心筋梗塞			1	7	2						10	18.8
I211	下壁の急性貫壁性心筋梗塞			2	2	2	1					7	23.6
I212	その他の部位の急性貫壁性心筋梗塞			1	1							2	19.5
I219	急性心筋梗塞, 詳細不明	1	1									2	7.0
I251	アテローム<粥状>硬化性心疾患	3	1									4	5.5
I252	陳旧性心筋梗塞	6					1					7	10.1
I256	無痛性<無症候性>心筋虚血	5	3									8	6.1
I259	慢性虚血性心疾患, 詳細不明	2										2	3.0
I269	急性肺性心の記載のない肺塞栓症			1	1							2	20.5
I350	大動脈弁狭窄(症)	2										2	5.5
I351	大動脈弁閉鎖不全(症)	1										1	7.0
I420	拡張型心筋症					1						1	50.0
I421	閉塞性肥大型心筋症		1									1	15.0
I441	房室ブロック, 第2度				2							3	22.0
I442	房室ブロック, 完全			4								5	16.6
I456	早期興奮症候群	1										1	4.0
I460	蘇生に成功した心停止			1								1	17.0
I471	上室(性)頻拍(症)	2										3	6.3
I472	心室(性)頻拍(症)	2	1	1								4	8.5
I48	心房細動および粗動	5	1	1		1						8	13.6
I493	心室性早期脱分極	1										1	4.0
I495	洞不全症候群	1		5		1						7	17.6
I500	うっ血性心不全	7	11	10	7	21	2	2				60	30.7
I509	心不全, 詳細不明	1	1	1	1	1						5	22.4
I518	その他の診断名不明確な心疾患			1								1	19.0
I621	非外傷性硬膜外出血	1										1	4.0
I638	その他の脳梗塞									1		1	400.0
I639	脳梗塞, 詳細不明						2					2	83.5
I693	脳梗塞の続発・後遺症	1										1	2.0
I702	(四)肢の動脈のアテローム<粥状>硬化(症)	3	3		1							7	9.4
I710	大動脈の解離[各部位]					1						1	29.0
I713	腹部大動脈瘤, 破裂性						1					1	73.0
I714	腹部大動脈瘤, 破裂の記載がないもの						1					2	45.5
I723	腸骨動脈瘤	1										1	2.0
I738	その他の明示された末梢血管疾患											1	9.0
I742	上肢の動脈の塞栓症および血栓症					1						1	25.0
I743	下肢の動脈の塞栓症および血栓症			1								1	9.0
I748	その他の動脈の塞栓症および血栓症											1	14.0
I749	詳細不明の動脈の塞栓症および血栓症	1	1									2	7.0
I771	動脈の狭窄	6	2									8	6.5
I802	下肢のその他の深在血管の静脈炎および血栓(性)静脈炎				1							1	29.0
J849	間質性肺疾患, 詳細不明											1	13.0
I951	起立性低血圧(症)	1										1	9.0
J100	肺炎を伴うインフルエンザ, ウイルスが分離されたもの	1										1	7.0
J13	肺炎レンサ球菌による肺炎		2	2	1	1						6	19.0
J150	肺炎桿菌による肺炎					1						1	47.0
J152	ブドウ球菌による肺炎					1						1	58.0
J159	細菌性肺炎, 詳細不明											3	14.3
J173	寄生虫症における肺炎					1						1	53.0
J180	気管支肺炎, 詳細不明			1	1	1	1					4	41.5
J189	肺炎, 詳細不明		5	3	3	8	1	2				22	38.8
J209	急性気管支炎, 詳細不明					1						3	24.0
J219	急性細気管支炎, 詳細不明											1	14.0
J690	食物および吐物による肺臓炎	1	2	2	3	3	1	2				14	43.4
J841	肺線維症を伴うその他の間質性肺疾患							1				1	85.0
J90	胸水, 他に分類されないもの				1							1	26.0
K210	食道炎を伴う胃食道逆流症		1									1	13.0
K254	胃潰瘍, 慢性または詳細不明, 出血を伴うもの											1	104.0

2. 疾病統計(在院期間別・小分類)【循環器科】

ICD-10	小分類	1日-8日	9日-15日	16日-22日	23日-31日	32日-62日	63日-91日	3M-6M	6M-1Y	1Y-2Y	2Y-	合計	平均在院
K263	十二指腸潰瘍 急性、出血または穿孔を伴わないもの											1	30.0
K703	アルコール性肝硬変											1	17.0
K922	胃腸出血、詳細不明		1									1	5.0
L023	殿部の皮膚膿瘍、せつくフルンケル>および ようくカルブンケ						1					1	45.0
L97	下肢の潰瘍、他に分類されないもの											1	16.0
M4632	椎間板の感染症(化膿性) 頸部				1							1	24.0
M4682	その他の明示された炎症性脊椎障害 頸部											1	6.0
M4712	ミエロパチ<シ>><脊髄障害>を伴うその他の脊椎症 頸部							1				1	124.0
M5438	坐骨神経痛 仙骨部および仙尾骨部						1					1	35.0
M6259	筋の消耗および萎縮、他に分類されないもの 部位不明											1	9.0
M8647	瘻孔を伴う慢性骨髄炎、足関節部および足							1				1	79.0
N042	ネフローゼ症候群 びまん性膜性糸球体腎炎							1				1	72.0
N049	ネフローゼ症候群 詳細不明			2								2	20.0
N10	急性尿細管間質性腎炎	1										1	3.0
N179	急性腎不全、詳細不明		2				1	1				4	37.8
N180	末期腎疾患	3	3		2	4						13	21.5
N189	慢性腎不全、詳細不明			1	1	1						4	26.5
N209	尿路結石、詳細不明		1									1	15.0
N280	腎虚血および腎梗塞											1	12.0
N390	尿路感染症、部位不明	1	2		1							4	15.0
Q211	心房中隔欠損(症)				1							1	16.0
R000	頻脈、詳細不明											1	3.0
R001	徐脈、詳細不明		1	1								2	11.5
R02	壊疽、他に分類されないもの											1	3.0
R040	鼻出血											1	4.0
R090	窒息						1					1	34.0
R402	昏睡、詳細不明				1							1	16.0
R54	老衰						1	1				2	64.5
S0650	外傷性硬膜下出血 頭蓋内に達する開放創を伴わないもの								1			1	123.0
S8210	脛骨近位端骨折 閉鎖性						1					1	45.0
T509	その他および詳細不明の薬物、薬剤および生物学的製剤	1										1	4.0
T821	心臓電子器具の機械的合併症			8								8	10.8
T825	その他の心臓および血管の人工器具および挿入物の機械的合併症	2										2	2.0
T828	心臓および血管のプロステーシス、挿入物、移植片のその他の合併	4										4	5.8
Z031	悪性新生物の疑いに対する観察	1										2	13.5
Z035	その他の循環器系の疾患の疑いに対する観察	10	3	3								16	8.4
Z038	その他の疾病および病態の疑いに対する観察	8	3									11	7.0
Z080	悪性新生物術後の経過観察<フォローアップ>検査	1										1	3.0
Z090	その他の病態の術後の経過観察<フォローアップ>検査	35	1									36	4.0
Z955	冠動脈血管形成挿入物および移植片の存在	1										1	5.0
	合計	173	96	67	44	63	16	12	1	2		474	22.5

2. 疾病統計(在院期間別・小分類)【麻酔科】

ICD-10	小分類	1日-8日	9日-15日	16日-22日	23日-31日	32日-62日	63日-91日	3M-6M	6M-1Y	1Y-2Y	2Y-	合計	平均在院
T780	有害食物反応によるアナフィラキシーショック	1										1	2
T886	適正に投与された正しい薬物および薬剤の有害作用によるアナフィ	1										1	2
	合計	2										2	2

2. 疾病統計(在院期間別・小分類)【泌尿器科】

ICD-10	小分類	1日-8日	9日-15日	16日-22日	23日-31日	32日-62日	63日-91日	3M-6M	6M-1Y	1Y-2Y	2Y-	合計	平均在院
A09	感染症と推定される下痢および胃腸炎	2										2	3.5
A410	黄色ブドウ球菌による敗血症											1	28.0
A419	敗血症、詳細不明		1		2							3	22.7
C480	悪性新生物 後腹膜			2								2	19.5
C609	悪性新生物 陰茎、部位不明	2										3	9.0
C61	悪性新生物 前立腺	7	10	2	1		1					21	14.3
C629	悪性新生物 精巣<睾丸>、部位不明	4		1								5	7.8
C64	悪性新生物 腎盂を除く腎		13	1	3							17	14.1
C65	悪性新生物 腎盂		4	2		2						8	19.1
C66	悪性新生物 尿管	3		1		1						6	13.7
C670	悪性新生物 膀胱三角	3										4	7.0
C672	悪性新生物 膀胱側壁	17	5	2		2						26	10.1
C673	悪性新生物 膀胱前壁	10			1	2						14	11.0
C674	悪性新生物 膀胱後壁	17	1									18	6.6
C675	悪性新生物 膀胱頸部					1						3	17.3
C679	悪性新生物 膀胱、部位不明	1	2									3	10.3
C772	続発性悪性新生物 腹腔内リンパ節	1										1	4.0
C774	続発性悪性新生物 鼠径および下肢リンパ節	1										1	8.0
C775	続発性悪性新生物 骨盤内リンパ節	1										1	5.0
C780	続発性悪性新生物 肺	3		1	1							5	11.4
C795	続発性悪性新生物 骨および骨髄	2	1				1					5	24.0
C797	続発性悪性新生物 副腎											1	20.0
D259	子宮平滑筋腫、部位不明			1								1	21.0
D350	良性新生物 副腎		1									1	10.0
D411	不明の新生物 腎盂	1										1	3.0
D441	不明の新生物 副腎	4										4	4.0
D65	播種性血管内凝固症候群[脱線維素症候群]					1						1	29.0
D70	無顆粒球症	3										3	4.0
F319	双極性感情障害、詳細不明											1	3.0
J069	急性上気道感染症、詳細不明		1									1	9.0
J690	食物および吐物による肺臓炎				1							1	30.0
J704	薬物誘発性間質性肺臓炎、詳細不明				1							1	25.0
K560	麻痺性イレウス			1								1	20.0
K567	イレウス、詳細不明			1								1	20.0
K650	急性腹膜炎				1							1	27.0
N10	急性尿管間質性腎炎	33	5	1	1							40	7.2
N132	腎結石性および尿管結石性閉塞を伴う水腎症	1	3									4	9.8
N133	その他および詳細不明の水腎症	1										1	4.0
N135	水腎症を伴わない尿管の屈曲および狭窄											1	12.0
N136	膿腎(症)		1									1	14.0
N178	その他の急性腎不全	1		1			1					3	20.0
N179	急性腎不全、詳細不明		1	1	1							3	20.7
N200	腎結石	5		1								6	6.3
N201	尿管結石	40	6	2	1							49	6.4
N210	膀胱結石	2	1									3	7.0
N301	間質性膀胱炎(慢性)	4										4	5.5
N309	膀胱炎、詳細不明											1	14.0
N310	無抑制性神経因性膀胱(機能障害)、他に分類されないもの	1										1	5.0
N319	神経因性膀胱(機能障害)、詳細不明											1	5.0
N321	膀胱腫瘍			1								1	20.0
N359	尿道狭窄、詳細不明		2									2	12.0
N390	尿路感染症、部位不明			1								1	17.0
N393	緊張性<腹圧性>尿失禁	1										2	7.5
N40	前立腺肥大(症)	9	8	2	1	1						21	10.4
N410	急性前立腺炎	1										2	8.0
N433	精巣<睾丸>水腫、詳細不明	4										5	5.8
N459	膿瘍を伴わない精巣<睾丸>炎、精巣上体<副睾丸>炎および精巣	1										2	8.5
N47	過長包皮、包茎およびかんく嵌>頓包茎	3										3	3.3
N508	男性性器のその他の明示された障害	2										2	4.5
N811	膀胱瘤	4	2	1								7	10.0
N816	直腸瘤	1										1	8.0
N820	膀胱腫瘍		1									1	13.0
N991	処置後尿道狭窄	1										1	8.0
Q531	停留精巣<睾丸>、一側性	3										3	3.0
Q532	停留精巣<睾丸>、両側性	2										2	3.0
Q539	停留精巣<睾丸>、患側不明											1	3.0
Q621	尿管の閉鎖および狭窄		1									1	9.0
Q627	先天性膀胱尿管逆流	1										1	2.0
Q642	先天性後部尿道弁	1										1	3.0
S399	腹部、下背部および骨盤部の詳細不明の損傷	1										1	2.0
T678	熱および光線のその他の作用	1										1	3.0
T810	処置に合併する出血および血腫、他に分類されないもの	4										4	5.0
Z031	悪性新生物の疑いに対する観察	1										1	4.0
Z082	悪性新生物の化学療法後の経過観察<フォローアップ>検査											1	1.0
Z125	前立腺の新生物の特殊スクリーニング検査	42	1									43	1.3
Z126	膀胱の新生物の特殊スクリーニング検査											1	2.0
Z128	その他の部位の新生物の特殊スクリーニング検査	1										1	3.0
Z511	新生物の化学療法目的		2	2		1						5	21.0
	合計	260	84	30	17	11	2					404	9.1

2. 疾病統計(在院期間別・小分類)【形成外科】

ICD-10	小分類	1日-8日	9日-15日	16日-22日	23日-31日	32日-62日	63日-91日	3M-6M	6M-1Y	1Y-2Y	2Y-	合計	平均在院
B029	帯状疱疹、合併症を伴わないもの	4										4	7.3
D171	良性新生物 体幹の皮膚および皮下組織	1										1	7.0
D179	良性新生物 良性脂肪腫性新生物、部位不明	1										1	3.0
D214	良性新生物 腹部の結合組織およびその他の軟部組織	1										1	5.0
D219	良性新生物 結合組織およびその他の軟部組織、部位不明	1										1	16.0
D224	頭皮および頭部のメラニン細胞性母斑	1										1	3.0
D229	メラニン細胞性母斑、部位不明	1										1	3.0
D236	良性新生物 上肢の皮膚、肩を含む	1										1	3.0
D481	不明の新生物 結合組織およびその他の軟部組織	2	1									3	5.0
D485	不明の新生物 皮膚											2	21.0
H020	眼瞼内反(症)および(眼瞼)睫毛乱生症	1										1	2.0
H024	眼瞼下垂	4										4	2.3
K429	臍ヘルニア、閉塞またはえくぼ痕を伴わないもの	1										1	4.0
L022	体幹の皮膚膿瘍、せつくフルンケル>および ようくカルブンケ	1										1	3.0
L031	(四)肢のその他の部位の蜂巣炎	1					1					3	22.7
L059	膿瘍を伴わない毛巢のうく囊>胞	1										1	19.0
L720	表皮嚢胞	1										1	5.0
L89	褥瘡性潰瘍						1					1	34.0
L905	皮膚の瘢痕状態および線維症	1										1	3.0
L97	下肢の潰瘍、他に分類されないもの			1	1							2	24.0
M674	ガングリオン	1										1	2.0
M8697	骨髄炎、詳細不明 足関節部および足											1	14.0
Q170	副耳(介)	3										3	2.0
Q181	先天性耳瘻孔	1										1	3.0
S015	口唇および口腔の開放創	1										1	2.0
S0220	鼻骨骨折 閉鎖性	4										4	2.5
S0230	眼窩底部骨折 閉鎖性	1										1	5.0
S518	前腕のその他の部位の開放創	1										1	8.0
S551	前腕の橈骨動脈損傷	1										1	3.0
S618	手首および手のその他の部位の開放創		1									1	15.0
	合計	35	3	5	2	2						47	8.3

3. 死因統計

死因統計では、死亡診断書(死体検案書)の記載に基づき、ICD分類を用いてWHOによって統一された方法による『原死因』の選択を行い、決定しております。

■ 原死因の考え方

直接、死亡を引き起こした一連の事象の起因となった疾病もしくは損傷。選択された原因が損傷の場合はそれを引き起こした状況、もしくは損傷の性質。

同じような結果をたどったとしても、死亡診断書の書き方によって、原死因は異なるものとなります。

可能な限り、病型、急性・慢性の別、部位等の記載をお願い致します。

死亡診断書(死体検案書)

この死亡診断書(死体検案書)は、わが国の死因統計作成の資料としても用いられます。かみ書きで、できるだけ詳しく書いてください。

氏名	1男 2女	生年月日	明治 昭和 大正 平成	年 月 日	午前・午後 時 分
死亡したとき	平成 年 月 日	午前・午後 時 分			
死亡したところ及びその種別	死亡したところの種別 1.病院 2.診療所 3.老人保健施設 4.助産所 5.老人ホーム 6.自宅 7.その他				
	死亡したところの種別 番地番号 (死亡したところの種別1-5) 施設の名称				
死亡の原因	(7) 直接原因		発病(発症)又は受傷から死亡までの期間		
	(イ) (7) の原因		◆年、月、日等の単位で書いてください。ただし、1日未満の場合は、時、分等の単位で書いてください。(例)毎年か月、5時間20分)		
	(ウ) (イ) の原因				
	(エ) (ウ) の原因				
◆1種では、もともと死亡に影響を与えた傷病名を医学的因果関係の順番で書いてください ◆1種の傷病名の記載は各欄一つにしてください ◆1種の傷病名は、各欄一つにしてください					
手術	1 無 2 有	手術年月日		平成 昭和	年 月 日
解剖	1 無 2 有	主病所見			
死因の種類	1 病死及び自然死 外因死 不慮の外因死 { 2 交通事故 3 転倒・転落 4 溺水 5 煙、火災及び火焔による傷害 } 6 窒息 7 中毒 8 その他 その他及び不詳の外因死 9 自殺 10 他殺 11 その他及び不詳の外因 12 不詳の死				
外因死の追加事項	傷害が発生したとき		平成・昭和 年 月 日 午前・午後 時 分	傷害が発生したところ	
	傷害が発生したところの種別		1 住居 2 工事及び建築現場 3 道路 4 その他()	都道府県市区町	
◆伝聞又は指定情報の場合でも書いてください					
生後1年未満で病死した場合の追加事項	出生時体重		単胎・多胎の別		妊娠週数
	グラム		1 単胎 2 多胎(子中第 子)		満 週
好病・分科別における母体の病態又は異常			母の生年月日		前回までの妊娠の結果
1 無 2 有 () 3 不詳			昭和 平成 年 月 日		出生時 死産時 人胎 (妊娠満22週以後の限る)
その他特に付言すべきことがら					
上記のとおり診断(検案)する					
[病院、診療所若しくは老人保健施設等の名称及び所在地または医師の住所(氏名) 医師			診断(検案)年月日 平成 年 月 日		
			本診断書(検案書)発行年月日 平成 年 月 日		
			番地番号		
			印		

- 感染症
急性慢性の別、病原体名
- 悪性新生物・腫瘍・癌
原発部位、転移の別、組織形態
- 糖尿病
型、合併症
- 肝硬変
病因(アルコール性肝炎、C型肝炎等)
- 肺炎
病因、病原体名

3. 死因統計 ICD-10 大分類(男女割合)

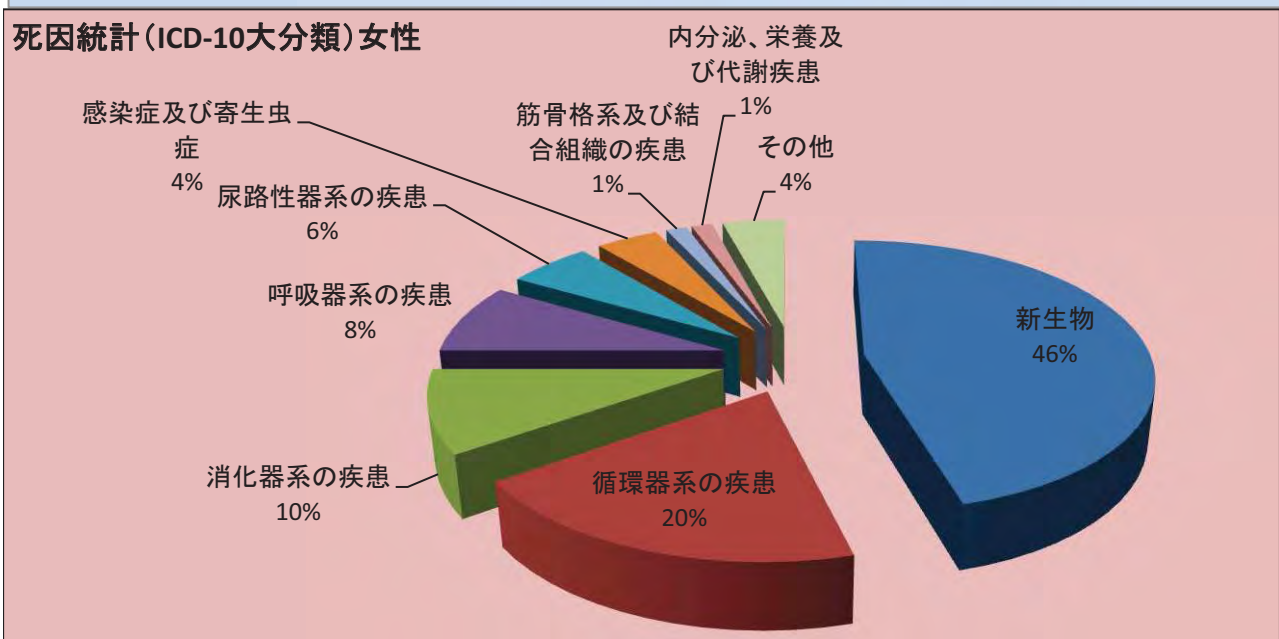
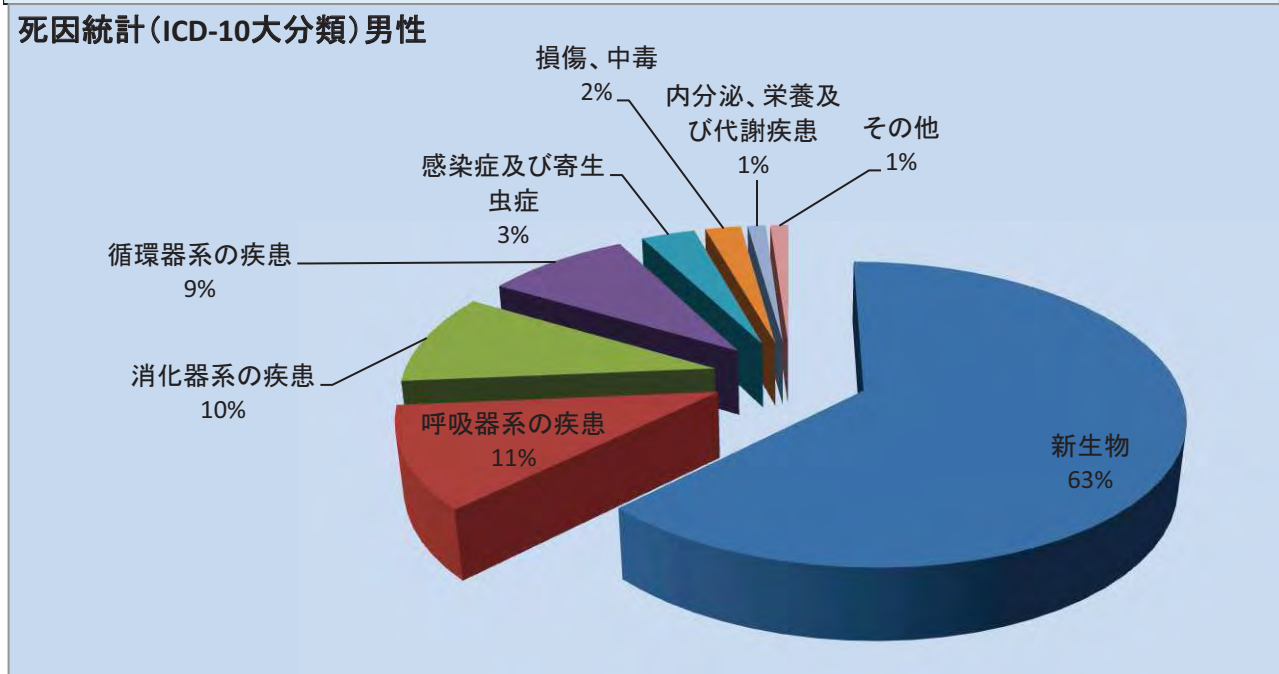
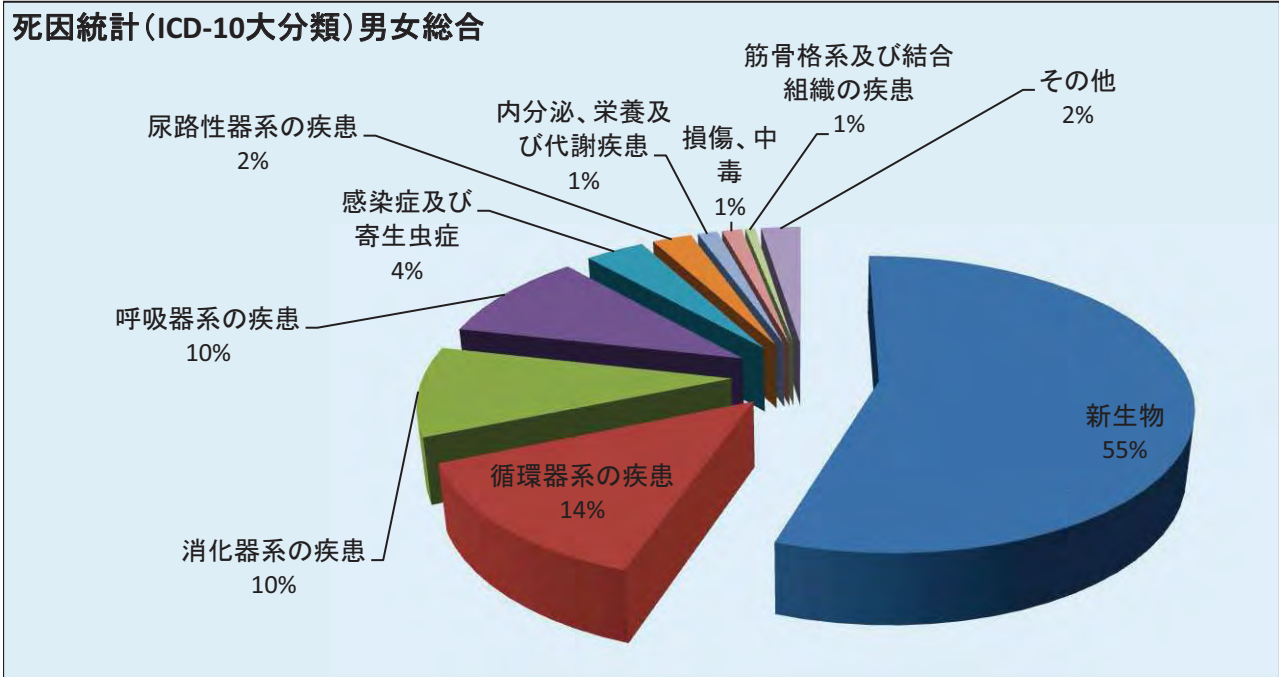

3. 死因統計 診療科別 中分類

ICD-10	中分類	消化	循環	外科	脳外	整形	婦人科	耳鼻	麻酔	泌尿	合計	剖検数
B18	慢性ウイルス肝炎	5									5	
B37	カンジダ症	1									1	
C15	悪性新生物 食道	1									1	
C16	悪性新生物 胃	11		6							17	
C18	悪性新生物 結腸	5		8							13	
C20	悪性新生物 直腸	3		4							7	
C22	悪性新生物 肝および肝内胆管	8									8	
C23	悪性新生物 胆嚢	2									2	
C24	悪性新生物 胆道(その他および部位不明)	3		1							4	
C25	悪性新生物 膵	12		2							14	
C34	悪性新生物 気管支および肺	1		1	1						3	
C48	悪性新生物 後腹膜および腹膜									1	1	
C50	悪性新生物 乳房			3							3	
C56	悪性新生物 卵巣						1				1	
C61	悪性新生物 前立腺									3	3	
C64	悪性新生物 腎盂を除く腎									3	3	
C65	悪性新生物 腎盂									1	1	
C66	悪性新生物 尿管									2	2	
C67	悪性新生物 膀胱									2	3	
C78	呼吸器および消化器の続発性悪性新生物			1							1	
C80	悪性新生物 部位の明示されない	1									1	
C83	びまん性非ホジキン<non-Hodgkin>リンパ腫	1									1	
C85	非ホジキン<non-Hodgkin>リンパ腫のその他および詳細不明	1									1	
E11	インスリン非依存性糖尿病<NIDDM>		2								2	
I12	高血圧性腎疾患		1								1	
I21	急性心筋梗塞		1					1			2	
I25	慢性虚血性心疾患		1								1	
I26	肺塞栓症			1							1	1
I35	非リウマチ性大動脈弁障害		1								1	
I42	心筋症		1								1	
I48	心房細動および粗動		1								1	
I49	その他の不整脈		1								1	
I50	心不全		2	1						1	4	
I62	その他の非外傷性頭蓋内出血				1						1	
I63	脳梗塞		1		4						5	
I71	大動脈瘤および解離		1		1						2	
I74	動脈の塞栓症および血栓症		1								1	
J15	細菌性肺炎、他に分類されないもの		1								1	1
J18	肺炎、病原体不詳		6			1		1			8	
J84	その他の間質性肺疾患		1								1	
J69	固形物および液状物による肺臓炎	2	2	1						1	6	
K25	胃潰瘍	1									1	
K56	麻痺性イレウスおよび腸閉塞、ヘルニアを伴わないもの	2									2	
K63	腸のその他の疾患			1							1	
K70	アルコール性肝疾患	4									4	
K74	肝線維症および肝硬変	2									2	
K81	胆嚢炎	1									1	
K92	消化器系のその他の疾患	4	1								5	
M30	結節性多発(性)動脈炎および関連病態	1									1	
N04	ネフローゼ症候群		2								2	
N17	急性腎不全		1								1	
N18	慢性腎不全		1								1	
R00	心拍の異常					1					1	
R09	循環器系および呼吸器系に関するその他の症状および徴候		1								1	
R54	老衰		2								2	
S06	頭蓋内損傷		1								1	
T17	気道内異物	1									1	
	合計	73	33	31	7	2	1	1	1	14	163	2

3. 死因統計 年齢階層別 中分類

年齢(退院時):①

ICD-10 中分類	性別	年齢(退院時):①																	合計	平均年齢 割検数
		1歳未満	1歳-4歳	5歳-9歳	10歳-14歳	15歳-19歳	20歳-29歳	30歳-39歳	40歳-49歳	50歳-59歳	60歳-64歳	65歳-69歳	70歳-74歳	75歳-79歳	80歳-84歳	85歳-89歳	90歳以上			
B18	慢性ウイルス肝炎	男															1	1	2	69.8
B18	慢性ウイルス肝炎	女																	3	
B37	カンジダ症	男																	1	82.0
B37	カンジダ症	女																	1	
C15	悪性新生物食道	男																	1	65.0
C15	悪性新生物食道	女																	1	
C16	悪性新生物胃	男																	1	78.3
C16	悪性新生物胃	女																	1	
C18	悪性新生物結腸	男																	1	79.3
C18	悪性新生物結腸	女																	1	
C20	悪性新生物直腸	男																	1	71.7
C20	悪性新生物直腸	女																	1	
C22	悪性新生物肝および肝内胆管	男																	1	77.5
C22	悪性新生物肝および肝内胆管	女																	1	
C23	悪性新生物胆嚢	男																	1	88.0
C23	悪性新生物胆嚢	女																	1	
C24	悪性新生物胆道(その他および部位不明)	男																	1	87.8
C24	悪性新生物胆道(その他および部位不明)	女																	1	
C25	悪性新生物膵	男																	1	75.9
C25	悪性新生物膵	女																	1	
C34	悪性新生物気管支および肺	男																	1	82.7
C34	悪性新生物気管支および肺	女																	1	
C48	悪性新生物後腹膜および腹膜	男																	1	76.0
C48	悪性新生物後腹膜および腹膜	女																	1	
C50	悪性新生物乳房	男																	1	50.7
C50	悪性新生物乳房	女																	1	
C56	悪性新生物卵巣	男																	1	58.0
C56	悪性新生物卵巣	女																	1	
C61	悪性新生物前立腺	男																	1	78.7
C61	悪性新生物前立腺	女																	1	
C64	悪性新生物腎盂を除く腎	男																	1	74.7
C64	悪性新生物腎盂を除く腎	女																	1	
C65	悪性新生物腎盂	男																	1	76.0
C65	悪性新生物腎盂	女																	1	
C66	悪性新生物尿管	男																	1	81.5
C66	悪性新生物尿管	女																	1	
C67	悪性新生物膀胱	男																	1	82.3
C67	悪性新生物膀胱	女																	1	
C78	呼吸器および消化器の続発性悪性新生物	男																	1	80.0
C78	呼吸器および消化器の続発性悪性新生物	女																	1	
C80	悪性新生物部位の明示されない	男																	1	82.0
C80	悪性新生物部位の明示されない	女																	1	
C83	びまん性非ホジキン<non-Hodgkin>リンパ腫	男																	1	82.0
C83	びまん性非ホジキン<non-Hodgkin>リンパ腫	女																	1	
C85	非ホジキン<non-Hodgkin>リンパ腫のその他および詳	男																	1	81.0
C85	非ホジキン<non-Hodgkin>リンパ腫のその他および詳	女																	1	
E11	インスリン非依存性糖尿病<NIIDDM>	男																	1	84.5
E11	インスリン非依存性糖尿病<NIIDDM>	女																	1	
I12	高血圧性腎疾患	男																	1	84.0
I12	高血圧性腎疾患	女																	1	
I21	急性心筋梗塞	男																	1	74.5
I21	急性心筋梗塞	女																	1	
I25	慢性虚血性心疾患	男																	1	87.0
I25	慢性虚血性心疾患	女																	1	
I26	肺塞栓症	男																	1	56.0
I26	肺塞栓症	女																	1	
I35	非リウマチ性大動脈弁障害	男																	1	95.0
I35	非リウマチ性大動脈弁障害	女																	1	
I42	心筋症	男																	1	56.0
I42	心筋症	女																	1	
I48	心房細動および粗動	男																	1	78.0
I48	心房細動および粗動	女																	1	
I49	その他の不整脈	男																	1	86.0
I49	その他の不整脈	女																	1	
I50	心不全	男																	1	77.8
I50	心不全	女																	1	
I62	その他の非外傷性頭蓋内出血	男																	1	67.0
I62	その他の非外傷性頭蓋内出血	女																	1	
I63	脳梗塞	男																	1	79.0
I63	脳梗塞	女																	1	
I71	大動脈瘤および解離	男																	1	87.0
I71	大動脈瘤および解離	女																	1	
I74	動脈の塞栓症および血栓症	男																	1	70.0
I74	動脈の塞栓症および血栓症	女																	1	
J15	細菌性肺炎,他に分類されないもの	男																	1	82.0
J15	細菌性肺炎,他に分類されないもの	女																	1	
J18	肺炎,病原体不詳	男																	1	85.4
J18	肺炎,病原体不詳	女																	1	
J69	固形物および液状物による肺臓炎	男																	1	82.7
J69	固形物および液状物による肺臓炎	女																	1	
J84	その他の間質性肺疾患	男																	1	98.0
J84	その他の間質性肺疾患	女																	1	

3. 死因統計 年齢階層別 中分類

年齢(退院時):①

ICD-10 中分類	性別	年齢(退院時):①																合計	平均年齢 割検数		
		1歳未満	1歳-4歳	5歳-9歳	10歳-14歳	15歳-19歳	20歳-29歳	30歳-39歳	40歳-49歳	50歳-59歳	60歳-64歳	65歳-69歳	70歳-74歳	75歳-79歳	80歳-84歳	85歳-89歳	90歳以上				
K25	胃潰瘍	男																	1	1	91.0
K56	麻痺性イレウスおよび腸閉塞、 ヘルニアを伴わないもの	男																	1	1	92.5
		女																	1	1	
K63	腸のその他の疾患	男																	1	1	97.0
		女																	1	1	
K70	アルコール性肝疾患	男																		2	57.5
		女																		2	
K74	肝線維症および肝硬変	男								1									1	1	84.0
		女																	1	1	
K81	胆嚢炎	男																	1	1	94.0
		女																	1	1	
K92	消化器系のその他の疾患	男												1	1				1	4	77.4
		女																	1	1	
M30	結節性多発(性)動脈炎および 関連病態	男																			86.0
		女																	1	1	
N04	ネフローゼ症候群	男																			81.5
		女																	1	2	
N17	急性腎不全	男																			84.0
		女																	1	1	
N18	慢性腎不全	男																			89.0
		女																	1	1	
R00	心拍の異常	男																			78.0
		女																	1	1	
R09	循環器系および呼吸器系に關す るその他の症状および徴候	男																			98.0
		女																		1	
R54	老衰	男																			96.0
		女																	2	2	
S06	頭蓋内損傷	男																		1	79.0
		女																		1	
T17	気道内異物	男																		1	53.0
		女																		1	
合計		男									8	3	10	6	15	26	17	6	91	78.4	2
		女								2	4	5	5	6	6	11	12	21	72		
		男女計								2	12	8	15	12	21	37	29	27	163		

4. 周産期統計

	H25.4月	5月	6月	7月	8月	9月	10月	11月	12月	H26.1月	2月	3月	計
総分娩数	47	46	32	52	64	48	50	42	40	55	44	38	558
時間内分娩（再掲）	23	22	15	19	28	16	24	17	17	14	15	13	223
時間外分娩（再掲）	14	12	14	14	20	18	11	14	14	23	14	14	182
深夜分娩（再掲）	10	12	3	19	16	14	15	11	9	18	15	11	153
単胎分娩（母体数）	47	44	30	52	64	48	46	42	40	51	40	38	542
多胎分娩（母体数）		1	1				2			2	2		8
経産分娩	33	33	23	43	54	44	39	37	32	49	39	33	459
帝王切開分娩	14	13	9	9	10	4	11	5	8	6	5	5	99
帝王切開術 選択的（再掲）	10	9	3	7	5	3	5	4	6	3	3	5	63
帝王切開術 緊急（再掲）	4	3	6	1	5	1	5	1	1	1	2		30
帝王切開術 前置胎盤合併（再掲）		1		1			1		1	2			6
帝王切開率（%）	29.8%	28.3%	28.1%	17.3%	15.6%	8.3%	22.0%	11.9%	20.0%	10.9%	11.4%	13.2%	

平均分娩日数（日）	277	274	273	274	275	276	277	277	268	274	275	276	
平均分娩時出血量（ml）	504	492	521	452	418	406	421	519	347	516	403	466	

※月の退院患者を対象

初産婦	24	23	19	27	24	19	24	18	16	22	17	20	253
経産婦（経産分娩）	17	13	11	18	32	30	21	19	19	30	15	18	243
経産婦（帝切分娩）	6	8	7	4	4	1	3	3	5	5	3	2	51

※月の退院患者を対象

低出生体重児（1,000～1,499g）	0	1	0	0	0	0	0	0	0	0	0	0	1
低出生体重児（1,500～2,499g）	5	5	3	7	4	4	0	3	2	10	2	6	51
出生児平均体重（g）	2,973	2,918	3,033	3,000	3,064	3,104	3,021	3,050	3,075	2,924	3,061	3,011	

ハイリスク分娩管理加算件数	H25.4月	5月	6月	7月	8月	9月	10月	11月	12月	H26.1月	2月	3月	計
22週から32週未満の早産					1								1
40歳以上の初産婦				1				1	1	1			4
BMIが35以上の初産婦	1	2					1	1					5
妊娠高血圧症候群重症					2		1				1		4
常位胎盤早期剥離						1							1
前置胎盤										1			1
多胎妊娠		1	1				2			2	2		8
子宮内胎児発育遅延の患者			2				1						3
心疾患									1				1
糖尿病											1		1
計	1	3	3	1	3	1	5	2	2	4	4	0	29

※双胎分娩→2分娩としてカウントしています。

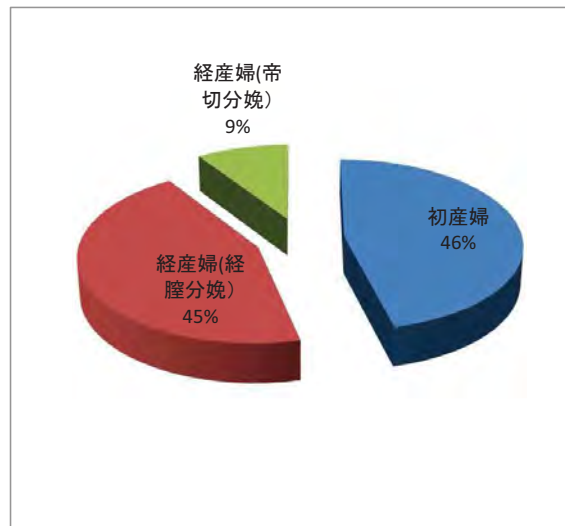
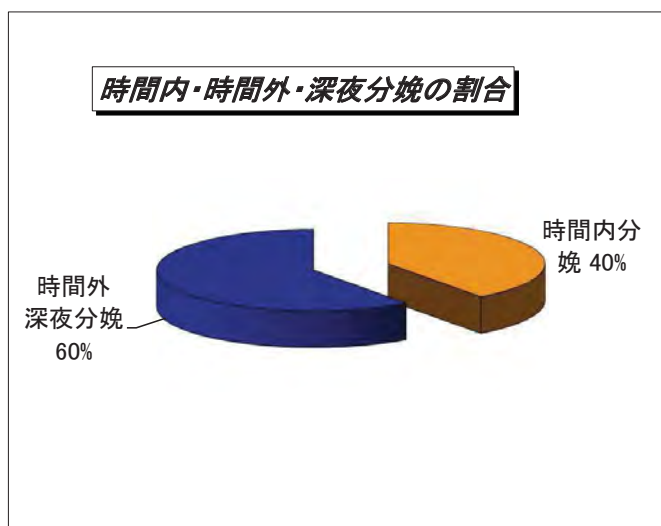

5. 救急車搬入件数

(市町村別・月別)

	H25.4月	5月	6月	7月	8月	9月	10月	11月	12月	H26.1月	2月	3月	合計	月平均
帯広消防	69	73	53	65	72	60	49	57	60	99	55	68	780	65.0
幕別消防	10	12	9	12	18	15	7	7	11	10	9	9	129	10.8
音更消防	12	11	13	8	11	16	6	10	15	3	13	8	126	10.5
池田消防	1	1	3	5	3	4	4	4	2			4	27	2.3
芽室消防	1	5	4		2	2	2	4	1	1	4	1	27	2.3
浦幌消防	1	1	1	1	1	1	1	2	1		1	1	11	0.9
本別消防	2	4	1	1		4	3	2	3		1	1	22	1.8
士幌消防	1	1	3	4	2	3	1	1	1	2	2	6	27	2.3
足寄消防	2	2	4				1	1	3	2			15	1.3
大樹消防					2	3	1	2				2	10	0.8
更別消防			1	2	1	1	2		1	1	1		10	0.8
上士幌消防		1	1	3	2	2	2	2	1	2	2	1	19	1.6
広尾消防			2			1	1	2		1	4	1	12	1.0
豊頃消防				1	3	3			1				8	0.7
中札内消防		1	1		1			3			1		7	0.6
鹿追消防			1					1	1				3	0.3
清水消防	1			1	1	2				1			6	0.5
新得消防	1							2					3	0.3
日高消防							1						1	0.1
合計	101	112	97	103	119	116	76	100	101	122	93	103	1,243	103.6

(診療科別・月別)

	H25.4月	5月	6月	7月	8月	9月	10月	11月	12月	H26.1月	2月	3月	合計	月平均
整形外科	15	37	23	20	23	35	17	25	40	30	14	21	300	25.0
循環器科	17	11	13	11	11	14	6	9	6	16	16	12	142	11.8
内科	19	17	11	21	12	16	11	15	20	12	14	9	177	14.8
小児科	5	4	13	6	14	11	6	9	6	13	13	10	110	9.2
消化器科	11	13	14	15	28	10	13	13	5	12	9	20	163	13.6
外科	12	7	9	11	11	11	6	10	7	10	10	14	118	9.8
脳神経外科	12	10	1	5	10	6	8	7	8	13	5	8	93	7.8
泌尿器科	4	4	1	5	3	1	4	4	2	6	4	3	41	3.4
耳鼻咽喉科	3	3	7		2	9	4	2	3	6	1	2	42	3.5
産婦人科	2	2	3	5	3			3	1	2	4	1	26	2.2
精神神経科		2	1	3	1	1	1		2	1	3	2	17	1.4
眼科		1		1		1		2					5	0.4
麻酔科						1		1					2	0.2
形成外科	1	1	1		1				1	1		1	7	0.6
合計	101	112	97	103	119	116	76	100	101	122	93	103	1,243	103.6

救急搬入患者の推移

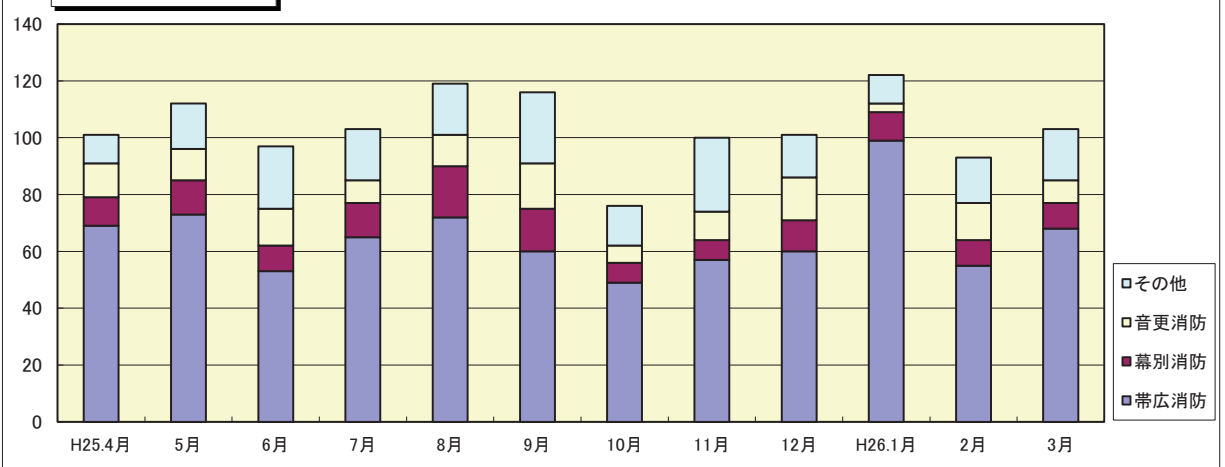

救急隊別割合

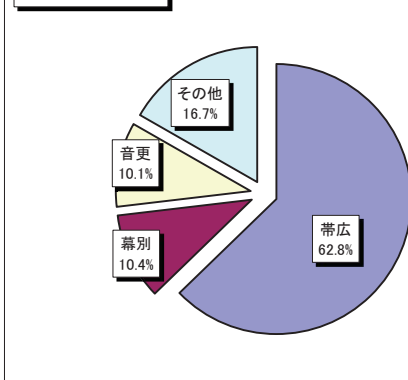

診療科別割合

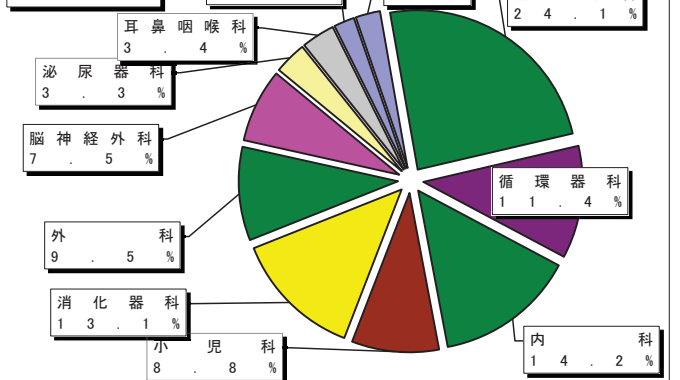

6. 診療圏別退院患者数

	H25.4月	5月	6月	7月	8月	9月	10月	11月	12月	H26.1月	2月	3月	合計	構成比	月平均	人口	人口千人 人当り 患者数
帯広市	229	232	248	245	219	268	260	236	229	207	256	236	2,865	(44.8%)	238.8	168,594	17.0
幕別町	54	65	79	73	78	82	87	78	80	67	73	73	889	(13.9%)	74.1	27,621	32.2
音更町	62	54	74	71	79	68	63	58	75	75	73	83	835	(13.1%)	69.6	45,432	18.4
広尾町	8	7	21	17	13	16	10	7	11	9	10	11	140	(2.2%)	11.7	7,585	18.5
池田町	5	13	11	15	11	17	11	16	10	12	16	13	150	(2.3%)	12.5	7,373	20.3
本別町	11	18	13	13	10	12	13	19	18	18	17	16	178	(2.8%)	14.8	7,896	22.5
足寄町	10	6	13	18	14	12	12	14	16	9	14	18	156	(2.4%)	13.0	7,441	21.0
士幌町	11	11	15	14	17	14	12	12	18	9	9	13	155	(2.4%)	12.9	6,405	24.2
大樹町	10	18	11	11	6	10	20	8	10	8	8	13	133	(2.1%)	11.1	5,881	22.6
浦幌町	10	13	6	14	14	7	8	7	8	10	9	6	112	(1.8%)	9.3	5,327	21.0
芽室町	8	10	15	14	10	23	11	15	8	10	11	14	149	(2.3%)	12.4	19,341	7.7
上士幌町	7	7	11	10	6	10	10	12	8	12	7	9	109	(1.7%)	9.1	5,005	21.8
豊頃町	4	5	4	8	7	3	7	4	4	12	5	6	69	(1.1%)	5.8	3,412	20.2
鹿追町	5	2	5	6	5	3	8	3	4	4	4	5	54	(0.8%)	4.5	5,618	9.6
中札内村	3	2	3	3	2	4	8	8	2	4	12	3	54	(0.8%)	4.5	4,088	13.2
更別村	1	8	5	3	3	3	4	4	5	2	4	4	46	(0.7%)	3.8	3,354	13.7
清水町	4	4	3	5	7	6	1	5	3	7	6	6	57	(0.9%)	4.8	9,946	5.7
新得町	6	4	2	8	5	3	9	7	2	6	3	2	57	(0.9%)	4.8	6,471	8.8
陸別町							3	2				2	7	(0.1%)	0.6	2,594	2.7
その他(道内)	4	16	3	9	21		12	9	13	13	12	15	127	(2.0%)	10.6	-	
その他(道外)	3	4	6	7	5	1	4	1	9	5	5	2	52	(0.8%)	4.3	-	
その他(国外)			1										1	(0.0%)	0.1	-	
合計	455	499	549	564	532	562	573	525	533	499	554	550	6,395	(100.0%)	532.9	349,384	

人口千人当り患者数 = 退院患者実数 / 人口 × 1000%

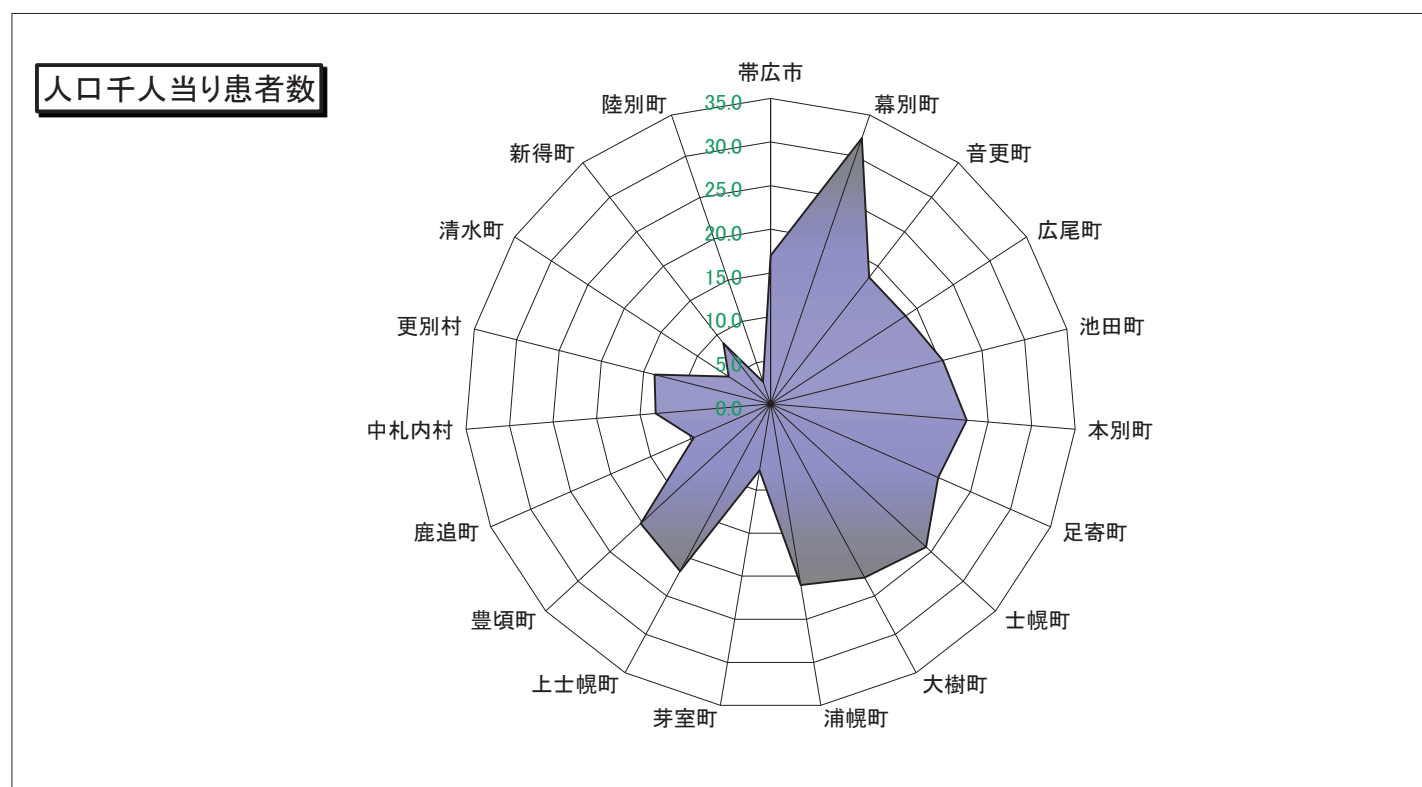

7.手術件数(診療月別・Kコード順)

解説コード	名称	保険点数	H25.4	H25.5	H25.6	H25.7	H25.8	H25.9	H25.10	H25.11	H25.12	H26.1	H26.2	H26.3	計
第1款 皮膚・皮下組織															
(皮膚、皮下組織)															
K0001	創傷処理(筋肉、臓器に達する)(長径5cm未満)	1,250	4	3	5	4	6	8	10	4	7	7	8	8	74
K0002	創傷処理(筋肉、臓器に達するもの)(長径5cm以上10cm未	1,680	2	1				2						2	7
K0003	創傷処理(筋肉、臓器に達する)(長径10cm以上)	2,000	1	1		3		1	1		1	1			9
K0004	創傷処理(筋肉、臓器に達しない)(長径5cm未満)	470	17	16	11	13	12	9	8	9	5	9	10	7	126
K0005	創傷処理(筋肉、臓器に達しない)(長径5cm以上10cm未	850	4	3		2	2	2	2	1	3	1	1	2	23
K0006	創傷処理(筋肉、臓器に達しない)(長径10cm以上)	1,320					1			1		1			3
K000-2	小児創傷処理(筋肉、臓器に達する、長径2.5cm未満)	1,250			1	1		1	1		1			1	6
K000-2	小児創傷処理(筋肉、臓器に達しない、長径2.5cm未満)	450			2			4	1		3	2			12
K0011	皮膚切開術(長径10cm未満)	470	7	9	13	15	14	6	6	6	5	13	16	10	120
K0021	デブリードマン(100cm ² 未満)	1,020		2			1		1						4
K0031	皮膚、皮下、粘膜下血管腫摘出術(露出部、長径3cm未満)	3,480			1	1						1			3
K0051	皮膚、皮下腫瘍摘出術(露出部)(長径2cm未満)	1,660	2	9	10	14	15	6	8	10	10	6	6	3	99
K0052	皮膚、皮下腫瘍摘出術(露出部)(長径2cm以上、4cm未満)	3,670	2	1			4	1	1	2	1	1			13
K0053	皮膚、皮下腫瘍摘出術(露出部)(長径4cm以上)	4,360		1					1					1	3
K0061	皮膚、皮下腫瘍摘出術(露出部以外)(長径3cm未満)	1,280	5	6	14	8		4	2	8	2	11	5	3	68
K0062	皮膚、皮下腫瘍摘出術(露出部以外)(長径3cm以上、6cm未	3,230	2	2	1	1		3	1	3	1	1			15
K0063	皮膚、皮下腫瘍摘出術(露出部以外)(長径6cm以上)	4,160		1	1	2	2	2	1	1		1	1		12
K0072	皮膚悪性腫瘍切除術(単純切除)	11,000	1			1		1						1	4
K0101	瘢痕拘縮形成手術(顔面)	12,660						1							1
K0102	瘢痕拘縮形成手術(その他)	8,060	1	2										1	4
(形成)															
K0131	分層植皮術(25cm ² 未満)	3,520				1	1	1							3
K0132	分層植皮術(25cm ² 以上100cm ² 未満)	12,500					1								1
K013-2	全層植皮術(25cm ² 未満)	10,000		1											1
K0151	皮弁作成術・移動術・切断術・遷延皮弁術(25cm ² 未満)	3,760	1	2		1									4
K016	動脈(皮)弁術、筋(皮)弁術	41,120		1											1
第2款 筋骨格系・四肢・体幹															
(筋膜、筋、腱、腱鞘)															
K028	腱鞘切開術(関節鏡下によるものを含む)	2,050		1	2	2	2	1	3	2	4	2	2		21
K0301	四肢・軀幹部腫瘍摘出術(肩、上腕、前腕、大腿、下腿、軀	7,390	2			2	1	1		1	2		1		10
K0302	四肢・軀幹部腫瘍摘出術(手、足)	3,750				1		2							3
K035	腱剥離術(関節鏡下によるものを含む)	11,430			1										1
K037	腱縫合術	11,320			1		2	1	1	1		1		1	8
K037-2	アキレス腱断裂手術	8,710		2	3				3	2	3	3	1		17
K0391	腱移植術(人工腱形成術を含む)(指)(手、足)	13,610							1						1
K0401	腱移行術(指)(手、足)	13,610					1			4					5
(四肢骨)															
K042	骨穿孔術	1,730			1	1				2		1			5
K0433	骨搔爬術(鎖骨、膝蓋骨、足その他)	3,590									1				1
K043-3	骨髄炎手術(骨結核手術)(鎖骨、膝蓋骨、足その他)	3,590						1							1
K0441	骨折非観血的整復術(肩甲骨、上腕、大腿)	1,600								1					1
K0442	骨折非観血的整復術(前腕、下腿)	1,780		1	3		1				1	1			7
K0443	骨折非観血的整復術(鎖骨、膝蓋骨、手、足その他)	1,440						1	1			1			3
K0451	骨折経皮的鋼線刺入固定術(肩甲骨、上腕、大腿)	7,060					1								1
K0452	骨折経皮的鋼線刺入固定術(前腕、下腿)	4,100				1		1			2			1	5
K0453	骨折経皮的鋼線刺入固定術(鎖骨、膝蓋骨、手、足、指(手、足)、その他)	1,660		1	1			1	1		3	1	1	1	10
K0461	骨折観血的手術(肩甲骨、上腕、大腿)	18,810	6	8	6	5	1	5	3	7	6	9	6	1	63
K0462	骨折観血的手術(前腕、下腿、手舟状骨)	14,810	5	3	6	2	5	2	3	5	4	7	3	5	50
K0463	骨折観血的手術(鎖骨、膝蓋骨、手(舟状骨を除く)、足、指(手、足))	9,480			4	1	3	2	1	1	4	2	1		19
K046-2	観血的整復固定術(インプラント周囲骨折)(肩甲骨、上腕、大腿)	21,710								1					1
K047-2	難治性骨折超音波治療法(一連につき)	12,500	1	1					2			1			5
K047-3	超音波骨折治療法	5,000							3	2	5	7	1	4	22
K0482	骨内異物(挿入物を含む)除去術(その他の頭蓋、顔面、肩甲骨、上腕、大腿)	7,870	1			2			1	1		2	1		8
K0483	骨内異物(挿入物を含む)除去術(前腕、下腿)	5,200		2	2	7	7	1	2	8	8	6	5	10	58
K0484	骨内異物(挿入物を含む)除去術(鎖骨、膝蓋骨、手、足、指(手、足)その他)	3,620		2		2	3	1	1		3	2			14
K0492	骨部分切除術(前腕、下腿)	4,410					1								1
K0521	骨腫瘍切除術(肩甲骨、上腕、大腿)	17,410					1					1			2
K0522	骨腫瘍切除術(前腕、下腿)	9,370										1			1
K0542	骨切り術(前腕、下腿)	20,620				1	1		1	2		1			6
K0561	偽関節手術(肩甲骨、上腕、大腿)	28,210		1					1						2
K0562	偽関節手術(前腕、下腿)	26,030			1	1			1						3
K0563	偽関節手術(鎖骨、膝蓋骨、手(舟状骨を除く)、足、指(手、足)その他)	14,500								1			2		3
K0573	変形治癒骨折矯正手術(鎖骨、膝蓋骨、手、足、指(手、足))	15,770							1						1
K0591	骨移植術(軟骨移植術を含む)(自家骨移植)	14,030		1	1					1			2		5
K0593	骨移植術(自家骨又は非生体同種骨移植と人工骨移植の併	14,770				1			3						4
(四肢関節、靭帯)															
K060-3	化膿性又は結核性関節炎搔爬術(肩、股、膝)	20,020	1											1	2
K0611	関節脱臼非観血的整復術(肩、股、膝)	1,580		4	1					1	4	5	2	2	19
K0612	関節脱臼非観血的整復術(鎖骨、肘、手、足)	1,300			1									1	2
K0613	関節脱臼非観血的整復術(肩鎖、指(手、足)、小児肘内障)	800	2	4	1	1	2	1	2	3	1	2		1	20

7.手術件数(診療月別・Kコード順)

解説コード	名称	保険点数	H25.4	H25.5	H25.6	H25.7	H25.8	H25.9	H25.10	H25.11	H25.12	H26.1	H26.2	H26.3	計
K0631	関節脱臼観血的整復術(肩、股、膝)	28,210			1										1
K0633	関節脱臼観血的整復術(肩鎖、指(手、足))	15,080				1									1
K0651	関節内異物(挿入物)除去術(肩、股、膝)	12,430				1		1	1						3
K0652	関節内異物(挿入物)除去術(鎖骨、肘、手、足)	12,300							1				1		3
K0661	関節滑膜切除術(肩、股、膝)	17,750									1				1
K0663	関節滑膜切除術(肩鎖、指(手、足))	7,930					1								1
K066-7	掌指関節滑膜切除術	7,930					1								1
K066-2	関節鏡下関節滑膜切除術(肩、股、膝)	17,610		1	5	5	1	3	4	1	5	5	2	7	39
K066-2	関節鏡下関節滑膜切除術(胸鎖、肘、手、足)	17,030					1	2				2	1		6
K066-3	滑液膜摘出術(肩、股、膝)	17,750									1				1
K066-3	滑液膜摘出術(胸鎖、肘、手、足)	11,200			1										1
K067-2	関節鏡下関節鼠摘出手術(肩、股、膝)	17,780			2		1		1						4
K068-2	関節鏡下半月板切除術	16,390	1	2		2	2		6	4	1	1		3	22
K069-3	関節鏡下半月板縫合術	18,810			1	2		1	4	1	1	3		3	16
K0701	ガングリオン摘出術(手、足、指(手、足))	3,050					2						1		3
K0731	関節内骨折観血的手術(肩、股、膝)	20,760					3	1	4	2	1	2		1	14
K0732	関節内骨折観血的手術(胸鎖、肘、手、足)	17,070		2	5	4	1	1	1	3	5	3	4	2	31
K0733	関節内骨折観血的手術(肩鎖、指(手、足))	10,370					1					1			2
K073-2	関節鏡下関節内骨折観血的手術(肩、股、膝)	25,200	1												1
K0743	靭帯断裂縫合術(指(手、足)、その他の靭帯)	7,600												1	1
K074-2	関節鏡下靭帯断裂縫合術(その他の靭帯)	15,720									1				1
K0761	観血的関節授動術(肩、股、膝)	38,890												1	1
K0771	観血的関節制動術(肩、股、膝)	27,380	1												1
K0772	観血的関節制動術(胸鎖、肘、手、足)	15,560		1								1			2
K0782	観血的関節固定術(胸鎖、肘、手、足)	18,590		1		1									2
K0792	靭帯断裂形成手術(膝側副靭帯)	18,810												1	1
K079-2	関節鏡下靭帯断裂形成手術(十字靭帯)	34,980		1		3	3				3	4	3	4	21
K079-2	関節鏡下靭帯断裂形成手術(指(手、足)、その他の靭帯)	16,390		1											1
K079-2	関節鏡下靭帯断裂形成手術(内側膝蓋大腿靭帯)	17,550											1		1
K0801	関節形成手術(肩、股、膝)	45,720			1	1	1								3
K0802	関節形成手術(胸鎖、肘、手、足)	28,210								3					3
K0803	関節形成手術(肩鎖、指(手、足))	13,740								1					1
K080-5	関節鏡下肩関節唇形成術	32,160			1					2	1			1	5
K080-3	肩腱板断裂手術(簡単)	18,700			1										1
K080-4	関節鏡下肩腱板断裂手術(簡単)	27,040					1	2	1		4	4	4		16
K080-4	関節鏡下肩腱板断裂手術(複雑)	35,150												3	3
K0811	人工骨頭挿入術(股、肩)	19,500	3	5	7	3	2	4	3	4	3	1	2	3	40
K0821	人工関節置換術(肩、股、膝)	37,690			3	1	1	3	2			2	1	2	15
(四肢切断、離断、再接合)															
K0871	断端形成術(骨形成を要するもの)(指(手、足))	7,410				2			2						4
K0872	断端形成術(骨形成を要する)(その他)	10,630									1				1
(手、足)															
K089	爪甲除去術	640					1								1
K0911	陥入爪手術(簡単なもの)	1,400	3	1	2	1	6	4	2	2	1	2	3	2	29
K093	手根管開放手術	4,110				2	2				1			1	6
K097	手掌異物摘出術	3,190												1	1
K108	母指対立再建術	16,650					1								1
K110-2	第一足指外反症矯正手術	10,790												1	1
(脊柱、骨盤)															
K124	腸骨翼骨折観血的手術	15,760		1	1										2
K1262	脊椎骨(軟骨)組織採取術(試験切除)(その他)	4,510	1												1
K128	脊椎、骨盤内異物(挿入物)除去術	12,770											2		2
K1341	椎間板摘出術(前方摘出術)	34,810							1						1
K1342	椎間板摘出術(後方摘出術)	23,520		2					1	2			2		7
K134-2	内視鏡下椎間板摘出(切除)術(後方摘出術)	33,540		1	2		3		1						7
K140	骨盤骨切り術	33,630								1					1
K1421	脊椎固定術、椎弓切除術、椎弓形成術(多椎間又は多椎弓の場合を含む)(前方椎体術)	37,240		1	1				1					1	4
K1422	脊椎固定術、椎弓切除術、椎弓形成術(多椎間又は多椎弓の場合を含む)(後方又は後側方固定術)	29,900		6		3			1				1		11
K1423	脊椎固定術、椎弓切除術、椎弓形成術(多椎間又は多椎弓の場合を含む)(後方椎体固定術)	37,420					3		1	1	1	1	1		8
K1425	脊椎固定術、椎弓切除術、椎弓形成術(多椎間又は多椎弓の場合を含む)(椎弓切除)	12,100	2												2
K1426	脊椎固定術、椎弓切除術、椎弓形成術(多椎間又は多椎弓の場合を含む)(椎弓形成)	21,700	3	9	9	3	5	2	10	9	7	1	10	1	69
第3款 神経系・頭蓋															
(頭蓋、脳)															
K1641	頭蓋内血腫除去術(開頭)(硬膜外)	36,970	1												1
K1642	頭蓋内血腫除去術(開頭)(硬膜下)	37,620					1								1
K164-2	慢性硬膜下血腫穿孔洗浄術	10,900			1	2								2	5
K164-4	定位的脳内血腫除去術	20,620		1											1
K1692	頭蓋内腫瘍摘出術(その他)	132,130									1				1
K1781	脳血管内手術(1箇所)	63,270										1			1
(脊髄、末梢神経、交換神経)															
K1821	神経縫合術(指(手、足))	12,640					2								2
K1882	神経剥離術(その他)	10,900		2								1		1	4

7.手術件数(診療月別・Kコード順)

解剖コード	名称	保険点数	H25.4	H25.5	H25.6	H25.7	H25.8	H25.9	H25.10	H25.11	H25.12	H26.1	H26.2	H26.3	計
K1911	脊髄腫瘍摘出術(髄外)	59,500						1							1
K1931	神経腫切除術(指(手、足))	5,770								1					1
K1932	神経腫切除術(その他)	10,770				1									1
K197	神経移行術	23,660			1		1					1			3
第4款 眼															
(涙道)															
K200-2	涙点プラグ挿入術、涙点閉鎖術	630						2					2	2	6
K2022	涙管チューブ挿入術(その他)	1,810		3		1	3	7	4						18
(眼瞼)															
K208	麦粒腫切開術	410								3	1		1		5
K213	マイボーム腺切開術	360		1	2	2	1	1				1			8
K214	霰粒腫摘出術	580											2		2
K215-2	眼瞼結膜腫瘍手術	5,140					1				2				3
K2171	眼瞼内反症手術(縫合法)	1,660	2	2		1		1				2			8
K2172	眼瞼内反症手術(皮膚切開法)	2,160		1	1					1		1	2	2	8
K2191	眼瞼下垂症手術(眼瞼挙筋前転法)	7,200			2										2
K2193	眼瞼下垂症手術(その他)	6,070		1		4			2	2		2	2	2	15
(結膜)															
K220	結膜縫合術	1,260								1		2			3
K2211	結膜結石除去術(少数)	260	1	3				1				4	2	3	14
K222	結膜下異物除去術	390	4	5	2	2	4	3	1	4	2	3	1	2	33
K2231	結膜嚢形成手術(部分形成)	2,460								2					2
K224	翼状片手術(弁の移植を要する)	4,130	1	1	1	1			1			1	1		7
K225-2	結膜腫瘍摘出術	6,890										1			1
(眼窩、涙腺)															
K227	眼窩骨折観血の手術(眼窩ブローアウト骨折手術を含む)	14,940		1											1
K239	眼球内容除去術	5,110										1			1
(角膜、強膜)															
K246	角膜・強膜縫合術	2,980		1			1						1	1	4
K249	角膜潰瘍掻爬術	990	2	3	1		1	1			1			1	10
K252	角膜・強膜異物除去術	650					3	1	1			1	1	1	8
(ぶどう膜)															
K2682	緑内障手術(流出路再建術)	21,300				1				1					2
K2683	緑内障手術(濾過手術)	25,930	1	1	2		1	2	2	1		2		2	14
(眼房、網膜)															
K269	虹彩整復・瞳孔形成術	4,730							1						1
K270	虹彩光凝固術	7,710			1			1	2						4
K274	前房、虹彩内異物除去術	10,230		1								1			2
K275	網膜復位術	34,940							2	1		1			4
K2761	網膜光凝固術(通常)	11,200	1	7	4	3	2	3	1	3	7	4	3	7	45
K2762	網膜光凝固術(その他特殊)	18,100	2	5	4	3	3	1	8	2	4	1	1	3	37
(水晶体、硝子体)															
K278	硝子体注入・吸引術	1,900												1	1
K279	硝子体切除術	16,500	2	2	1	4	2						2	1	14
K2801	硝子体茎頭顕微鏡下離断術(網膜付着組織を含む)	39,970	1		1	2	1	2	2	2	3	1	1	1	17
K2802	硝子体茎頭顕微鏡下離断術(その他)	30,750		1										1	2
K281	増殖性硝子体網膜症手術	54,860			1							2	1		4
K2821イ	水晶体再建術(眼内レンズを挿入する場合)(縫着レンズ挿入)	17,440		2	1	4	1								9
K2821ロ	水晶体再建術(眼内レンズを挿入する場合)(その他)	12,100	28	38	43	46	30	33	53	40	27	29	29	39	435
K2822	水晶体再建術(眼内レンズを挿入しない場合)	7,430						1				1			2
K282-2	後発白内障手術	1,520	2	6	2	7	2	3	8	1	6	3		3	43
第5款 耳鼻咽喉															
(外耳)															
K2861	外耳道異物除去術(単純)	220				1	1		1	1					4
K2862	外耳道異物除去術(複雑)	790										2			2
K287	先天性耳瘻管摘出術	3,900				1									1
K288	副耳(介)切除術	2,240			1								1		2
K292	外耳道腫瘍摘出術	6,530	1		1										2
K297	外耳道形成手術	15,550						1							1
(中耳)															
K300	鼓膜切開術	690	46	25	37	27	17	24	44	55	46	13	28	15	377
K305	乳突削開術	17,750					1								1
K309	鼓膜(排液、換気)チューブ挿入術	2,670	6	17	10	22	11	8	12	11	24	10	9	17	157
K310	乳突充填術	6,230						1							1
K318	鼓膜形成手術	18,100	1	1		1						1			4
K319	鼓室形成手術	42,770			1		1	1	1				1	1	6
(鼻)															
K331	鼻腔粘膜焼灼術	900	6	4	4	3	5	5	4	5	1	7	3	4	51
K333	鼻骨骨折整復固定術	2,130			1					1	1	1			4
K336	鼻内異物摘出術	690				1				1					2
K3382	鼻甲介切除術(その他)	1,520						1					2	2	5
K340	鼻茸摘出術(高周波電磁波)	2,180												1	1
K342	鼻副鼻腔腫瘍摘出術	14,110												1	1
K347	鼻中隔矯正術	6,860						1	1		1	1	1	1	6
(副鼻腔)															
K361	上顎洞篩骨洞蝶形洞根治手術	21,060									1	1			2
K362	上顎洞篩骨洞前頭洞根治手術	23,520							1						1

7.手術件数(診療月別・Kコード順)

解剖コード	名称	保険点数	H25.4	H25.5	H25.6	H25.7	H25.8	H25.9	H25.10	H25.11	H25.12	H26.1	H26.2	H26.3	計
K364	汎副鼻腔根本手術	28,990											3		3
(咽頭、扁桃)															
K367	咽後膿瘍切開術	1,900				1					1				2
K368	扁桃周囲膿瘍切開術	1,830		1				1			1				3
K3691	咽頭異物摘出術(簡単)	420			2	1	1							1	5
K3692	咽頭異物摘出術(複雑)	2,100		2				2			2		3		9
K370	アデノイド切除術	1,600	1	5	2	5	4	1	2	1	1	2	2	12	38
K3772	口蓋扁桃手術(摘出)	3,600		4	2	10	6	2	8	4	4	9	8	16	73
(喉頭、気管)															
K3892	声帯ポリープ切除術(ファイバースコープ)	4,300			1	1									2
K3932	喉頭腫瘍摘出術(直達鏡)	4,310			1						1				2
第6款 顔面・口腔・頸部															
(口腔前庭、口腔底、頬粘膜、舌)															
K4132	舌腫瘍摘出術(その他)	3,140										1			1
(顔面)															
K4211	口唇腫瘍摘出術(粘液嚢胞摘出術)	910												1	1
K4212	口唇腫瘍摘出術(その他)	3,370	1					1							2
K4232	頬腫瘍摘出術(その他のもの)	4,380									1				1
(顔面骨、顎関節)															
K430	顎関節脱臼非観血的整復術	410		1	1										2
(唾液腺)															
K449	唾液腺膿瘍切開術	900									1				1
K4502	唾石摘出術(深在性)	3,770									1				1
K453	顎下腺腫瘍摘出術	9,480			1										1
K455	顎下腺悪性腫瘍手術	28,210					1								1
K4571	耳下腺腫瘍摘出術(耳下腺浅葉摘出術)	27,210						1							1
(甲状腺、副甲状腺)															
K4611	甲状腺部分切除術、甲状腺腫瘍摘出術(片葉のみの場合)	8,480				1	2				1			1	5
K4631	甲状腺悪性腫瘍手術(切除)	24,180				1					1				2
K4632	甲状腺悪性腫瘍手術(全摘及び亜全摘)	30,810	1	1								1	1		4
K4641	副甲状腺(上皮小体)腺腫過形成手術(副甲状腺摘出術)	15,680							1					1	2
(その他の頸部)															
K467	頸瘻、頸嚢摘出術	11,430								1					1
K4691	頸部郭清術(片側)	20,960					1								1
第7款 胸部															
(乳腺)															
K4741	乳腺腫瘍摘出術(長径5cm未満)	2,660		1					1		1	1	1		5
K4762	乳腺悪性腫瘍手術(乳房部分切除術(腋窩部郭清を伴わない))	28,210								1	2	1	2	1	7
K4763	乳腺悪性腫瘍手術(乳房切除術(腋窩部郭清を伴わない))	22,520	1	1	1	1	2	1	3	1	1	2		1	15
K4765	乳腺悪性腫瘍手術(乳房切除術・胸筋切除を併施しない)	42,350		1	1			1	1		1		5	1	11
(食道)															
K5223	食道狭窄拡張術(拡張用バルーン)	12,480								2					2
K522-2	食道ステント留置術	6,300	1	1											2
K533-2	内視鏡的食道・胃静脈瘤結紮術	34,240		1		2	1					1		2	7
K533	食道・胃静脈硬化療法(内視鏡)	8,990		4	1	2	1								8
(横隔膜)															
K5341	横隔膜縫合術(経胸又は経腹)	27,890								1		1			2
第8款 心・脈管															
(心、心膜、肺動静脈、冠血管等)															
K546	経皮的冠動脈形成術	22,000			1			1		2	1			1	6
K549	経皮的冠動脈ステント留置術	24,380	5	2	5	7	1	4	5	6	3	2	3	1	44
K550	冠動脈内血栓溶解療法	17,410						1							1
K550-2	経皮的冠動脈血栓吸引術	19,640						1							1
K5952	経皮的カテーテル心筋焼灼術(その他)	34,370		1	1	1	1				1		1	1	7
K596	体外ペースメーカー術	3,370	2	3			1	2	3	2	1	2	2	3	21
K597-2	ペースメーカー交換術	4,000			1	1	1	1		1	1		1	1	8
K5972	ペースメーカー移植術(経静脈電極)	7,820		2	2		2	1	2		1	1	1	1	13
K6001	大動脈バルーンポンピング法(IABP法)(1日につき)	8,780						1							1
K6002	大動脈バルーンポンピング法(IABP法)(2日目以降)	3,680						6							6
(動脈)															
K607-2	血管縫合術(簡単)	3,130						1							1
K6105	動脈形成術、吻合術(その他の動脈)	18,080										1			1
K6113	抗悪性腫瘍剤動脈内持続注入用植込型カテーテル設置(頭頸部その他に設置した場合)	16,640	1	3	6	3	10	5	4	2	1	9	4	10	58
K6152	血管塞栓術(頭部、胸腔、腹腔内血管)(その他)	16,930	1	2	2	2				1		2	1	1	12
K616	四肢の血管拡張術・血栓除去術	20,540	5		3	4	2			2	1			1	18
K616-4	経皮的シャント拡張術・血栓除去術	18,080	1	5	4	0	6	5	1	1	3	2	1	3	32
(静脈)															
K6182	中心静脈栄養用埋込型カテーテル設置(頭頸部その他)	10,800		1		2		1					1		5
(リンパ管、リンパ節)															
K6261	リンパ節摘出術(長径3cm未満)	1,200				2									2
K6262	リンパ節摘出術(長径3cm以上)	2,880				1				1					2
K6274	リンパ節群郭清術(腋窩)	17,750							1	1					2
K6276	リンパ節群郭清術(鼠径部及び股部)	7,370									1				1
K6277	リンパ節群郭清術(後腹膜)	37,620								1					1
K6278	リンパ節群郭清術(骨盤)	24,360		1											1
第9款 腹部															

7.手術件数(診療月別・Kコード順)

解剖コード	名称	保険点数	H25.4	H25.5	H25.6	H25.7	H25.8	H25.9	H25.10	H25.11	H25.12	H26.1	H26.2	H26.3	計
(腹壁、ヘルニア)															
K6312	腹壁瘻手術(腹腔に通ずる)	8,390									1				1
K6321	腹壁腫瘍摘出術(形成手術を必要としない)	4,310							1					2	3
K6331	ヘルニア手術(腹壁瘻痕)	8,450			1	1	1			2					5
K6333	ヘルニア手術(臍)	4,200	1							1	1		1	1	5
K6335	ヘルニア手術(鼠径)	6,000	9	10	11	9	7	6	10	5	6	14	10	12	109
K6336	ヘルニア手術(大腿)	8,860		1	2			2				1	5		11
K6338	ヘルニア手術(閉鎖孔)	18,810						1				1			2
K6339	ヘルニア手術(内)	18,810								1				1	2
(腹膜、後腹膜、腸間膜、網膜)															
K635-2	腹腔・静脈シャントバルブ設置術	6,730				1									1
K636	試験開腹術	5,550						1				1		1	3
K636-3	腹腔鏡下試験開腹術	11,320		1						1					2
K637-2	経皮的腹腔腫瘍ドレナージ術	10,800			1		2				2			1	6
K638	骨盤腹膜外腫瘍切開排膿術	3,290											1		1
K639	急性汎発性腹膜炎手術	12,000		2	1	1	3	1	1	2		1		1	13
K6401	腸間膜損傷手術(縫合、修腹のみのもの)	10,390					1								1
K641	大網切除術	8,720		1	1	2	1			1		1	1		8
K6422	大網、腸間膜、後腹膜腫瘍摘出術(腸切除を伴う)	28,210				1									1
K643	後腹膜悪性腫瘍手術	48,510						1							1
K645	骨盤内臓全摘術	120,980								1					1
(胃、十二指腸)															
K647	胃縫合術(大網充填術又は被覆術を含む)	12,190				1				1					2
K651	内視鏡的胃、十二指腸ステント留置術	7,590	1		2			1				1		1	6
K6531	内視鏡的胃、十二指腸ポリープ・粘膜切除術(早期悪性腫瘍粘膜)	6,460	1												1
K6532	内視鏡的胃、十二指腸ポリープ・粘膜切除術(早期悪性腫瘍粘膜下層)	18,370				1	2		1						4
K6533	内視鏡的胃、十二指腸ポリープ・粘膜切除術(早期悪性腫瘍ポリープ)	6,230												1	1
K6534	内視鏡的胃、十二指腸ポリープ・粘膜切除術(その他のポリープ・粘膜)	5,200	2		1	1			1	1	1		2	1	10
K653-3	内視鏡的食道及び胃内異物摘出術	3,200		1			1	1	4	1		1	2	1	12
K654	内視鏡的消化管止血術	4,600	5	10	14	5	8	3	5	1	1	3	2	9	66
K654-2	胃局所切除術	11,530								1					1
K6552	胃切除術(悪性腫瘍手術)	55,870	1	1	1	1	1		1	2	3	2			13
K655-2	腹腔鏡下胃切除術(悪性腫瘍手術)	64,120						1		1				1	3
K6571	胃全摘術(単純全摘術)	50,920								1					1
K6572	胃全摘術(悪性腫瘍手術)	69,840		2	2	1	1	2							8
K657-2	腹腔鏡下胃全摘術(悪性腫瘍手術)	83,090		1											1
K662	胃腸吻合術(ブラウン吻合を含む)	13,600					1		1			1			3
K664	胃瘻造設術(経皮的内視鏡下胃瘻造設術を含む)	10,070	1	4		1			1	1				1	9
K664-2	経皮経食道胃管挿入術(PTG)	14,610	1												1
(胆嚢、胆道)															
K6712	胆管切開結石摘出術(胆嚢摘出を含まない)	24,440		1			1								2
K672	胆嚢摘出術	20,960	2	8	3	3	3	3	3	4	4	4	1		38
K672-2	腹腔鏡下胆嚢摘出術	21,500	5	9	7	4	6	4	4	6	5	9	5	6	70
K6751	胆嚢悪性腫瘍手術(胆嚢に限局するもの(リンパ節郭清を含む))	38,910				2				1			1	1	5
K677-2	肝門部胆管悪性腫瘍手術(血行再建なし)	101,090					1								1
K681	胆嚢外瘻造設術	9,420		1	3				1	3	2	2		2	14
K6822	胆管外瘻造設術(経皮経肝)	10,800	1												1
K682-2	経皮的胆管ドレナージ術	10,800	1	1	3	2	2		4			1	4	2	20
K682-3	内視鏡的経鼻胆管ドレナージ術(ENBD)	10,800		2	2	1	2	1		1	2	1	3	2	17
K6852	内視鏡的胆道結石除去術(その他)	8,230		2	1	2		1	1						7
K686	内視鏡的胆道拡張術	15,510		1				1							2
K6871	内視鏡的乳頭切開術(乳頭括約筋切開のみ)	12,220	5	4	3	4	2	5	6	5	7	5	6	9	61
K6872	内視鏡的乳頭切開術(胆道碎石術を伴う)	27,550			2			1			1	1			5
K688	内視鏡的胆道ステント留置術	11,540	4	2	2		3		4	1	4	2	4	3	29
K689	経皮経肝胆管ステント挿入術	12,270			1	1	1	1		3		1	2	1	11
(肝)															
K691-2	経皮的肝腫瘍ドレナージ術	10,800		2	2		2					1	1		8
K6951	肝切除術(部分切除)(1歳以上)	36,340	1	1		1	1		2			2			8
K6952	肝切除術(亜区域切除)(1歳以上)	46,130		1				1							2
K6953	肝切除術(外側区域切除)(1歳以上)	46,130		1											1
K6954	肝切除術(1区域切除(外側区域切除を除く))(1歳以上)	49,750		1											1
K6955	肝切除術(2区域切除)(1歳以上)	76,210				1					1		1		3
K697-3	肝悪性腫瘍ラジオ波焼灼療法(2cm以内)	15,000						3	1	1		1			6
K697-3	肝悪性腫瘍ラジオ波焼灼療法(2cmを超える)	21,960				1									1
(脾)															
K7031	脾頭部腫瘍切除術(脾頭十二指腸切除術)	69,840							1	1		1		1	2
K7033	脾頭部腫瘍切除術(周辺臓器の合併切除を伴う腫瘍切除術)	83,810												1	1
(脾)															
K711	脾摘出術	28,210			1										1
(空腸、回腸、盲腸、虫垂、結腸)															
K714	腸管癒着症手術	12,010		1				2		1	1	1		1	7
K714-2	腹腔鏡下腸管癒着剥離術	20,650							1		1		1		3

7.手術件数(診療月別・Kコード順)

解剖コード	名称	保険点数	H25.4	H25.5	H25.6	H25.7	H25.8	H25.9	H25.10	H25.11	H25.12	H26.1	H26.2	H26.3	計
K7151	腸重積症整復術(非観血的)	4,490	2			1	1		1			1			6
K7161	小腸切除術(悪性腫瘍手術以外の手術)	15,940				1	2	2		2	3	1		2	13
K7181	虫垂切除術(虫垂周囲膿瘍を伴わないもの)	6,210	3	3	3	1	3	4	7	4	3	3	7	4	45
K7182	虫垂切除術(虫垂周囲膿瘍を伴うもの)	8,880			1							1	1		3
K718-2	腹腔鏡下虫垂切除術(虫垂周囲膿瘍を伴わないもの)	11,470	1		2	3	1		2	2	3	1	1		16
K718-2	腹腔鏡下虫垂切除術(虫垂周囲膿瘍を伴うもの)	18,380			1					1					2
K7191	結腸切除術(小範囲切除)	22,140										1	1	1	3
K7192	結腸切除術(結腸半側切除)	29,940										1			1
K7193	結腸切除術(全切除、垂全切除又は悪性腫瘍手術)	35,680	3	3	4	1	3	1	5		1	1	1		23
K719-3	腹腔鏡下結腸悪性腫瘍切除術	51,750	1	2		2	1		1			1	2	2	12
K719-2	腹腔鏡下結腸切除術(小範囲切除、結腸半側切除)	42,680								1					1
K719-2	腹腔鏡下結腸切除術(全切除、垂全切除)	51,750	1												1
K7211	内視鏡的結腸ポリープ・粘膜切除術(長径2cm未満)	5,000	8	8	11	7	8	7	14	7	12	14	6	8	110
K7212	内視鏡的結腸ポリープ・粘膜切除術(長径2cm以上)	7,000	2	2		2	1	4	2		1	3	3	1	21
K721-2	内視鏡的大腸ポリープ切除術(長径2cm未満)	5,000		1		4		1			1	2	2		11
K721-2	内視鏡的大腸ポリープ切除術(長径2cm以上)	7,000									1		1		2
K722	小腸結腸内視鏡的止血術	11,640		2	1			1	1	2		2	1		10
K724	腸吻合術	9,330												1	1
K725	腸瘻造設術	6,140			1		1		2		1		2	3	10
K726	人工肛門造設術	7,980	1	3	1	2	2	4	1	4	2	4	1	1	26
K7321	人工肛門閉鎖術(腸管切除を伴わない)	11,470		1			1						1		3
K7322	人工肛門閉鎖術(腸管切除を伴う)	28,210		1		1	1		1				1		5
K735-2	小腸・結腸狭窄部拡張術(内視鏡)	11,090								1					1
K735-4	下部消化管ステント留置術	9,100	2			1		4					2		9
(直腸)															
K7381	直腸異物除去術(経肛門)(内視鏡)	6,700						1							1
K739-3	低侵襲経肛門の局所切除術(MITAS)	16,700										1			1
K7401	直腸切除・切断術(切除術)	42,850											1		1
K7402	直腸切除・切断術(低位前方切除術)	66,300							1	1		1			3
K7404	直腸切除・切断術(切断術)	77,120						1				1			2
K740-2	腹腔鏡下直腸切除・切断術(低位前方切除術)	83,930				3		1							4
K740-2	腹腔鏡下直腸切除・切断術(切断術)	83,930						1							1
K7422	直腸脱手術(直腸挙上固定)	10,900	1												1
(肛門、その周辺)															
K7434	痔核手術(脱肛を含む)(根治手術)	5,360					1								1
K745	肛門周囲膿瘍切開術	2,050											1		1
K7461	痔瘻根治手術(単純)	3,750				1									1
K7462	痔瘻根治手術(複雑)	8,120		1											1
K7501	肛門括約筋形成手術(癒痕切除又は縫縮によるもの)	3,990							1						1
K753	毛巣洞手術	3,680										1			1
第10款 尿路系・副腎															
(副腎)															
K754-2	腹腔鏡下副腎摘出術	40,100							1		1				2
K7552	副腎腫瘍摘出術(髄質腫瘍(褐色細胞腫))	42,930									1				1
K756-2	腹腔鏡下副腎悪性腫瘍手術	51,120												1	1
(腎、腎盂)															
K768	体外衝撃波腎・尿管結石破砕術	19,300	1	1	4	1		2	2	1	2	2	2		18
K773	腎(尿管)悪性腫瘍手術(1歳以上)	42,770						1							1
K773-2	腹腔鏡下腎(尿管)悪性腫瘍手術	64,720	1	1	2	3		2	2	1	2	1	3	2	20
K775	経皮的腎(腎盂)瘻造設術	15,440		3			2	1			1	1			8
K778-2	腹腔鏡下腎盂形成手術	51,600						1							1
(尿管)															
K7811	経尿道的尿路結石除去術(レーザー)	22,270	2	1	4	2	5	4	2	5	2	2	8	2	39
K7812	経尿道的尿路結石除去術(その他のもの)	14,800	1		1		1	2				1		1	7
K783-2	経尿道的尿管ステント留置術	3,400	12	4	11	5	10	16	12	12	11	6	12	16	127
K783-3	経尿道的尿管ステント抜去術	1,300	3	6	4	5	6	6	3	5	5	2	7	11	63
K783	経尿道的尿管狭窄拡張術	20,930	6		3	1	5	2	2	3	1	2	6	1	32
(膀胱)															
K797	膀胱内凝血除去術	2,980										1	1		2
K7981	膀胱結石摘出術(経尿道的手術)	8,320		1				1			1	1	1		5
K800-2	経尿道的電気凝固術	9,060			1	1						1			3
K800-3	膀胱水圧拡張術	6,950						2		1				1	4
K802-2	膀胱脱手術(メッシュ使用)	30,880	1	1	3			1	2						8
K8034	膀胱悪性腫瘍手術(全摘(回腸又は結腸導管利用で尿路変更を行うもの))	107,800		1								1			2
K8036	膀胱悪性腫瘍手術(経尿道的手術)(その他)	10,400	4	6	4	5	4	3	8	6	3	3	5	4	55
K807	膀胱腔閉鎖術	25,180								1					1
K812	回腸導管造設術	43,100								1					1
(尿道)															
K814	外尿道口切開術	1,010		1											1
K8172	尿道悪性腫瘍摘出術(内視鏡)	20,110										1			1
K821	尿道狭窄内視鏡手術	17,160	1			1				1					3
K8232	尿失禁手術(その他のもの)	22,490												1	1
第11款 男子性器															
(陰茎)															
K8271	陰茎悪性腫瘍手術(陰茎切除)	18,590					1		1						2
K8281	包茎手術(背面切開術)	740	1			1									2

7.手術件数(診療月別・Kコード順)

解剖コード	名称	保険点数	H25.4	H25.5	H25.6	H25.7	H25.8	H25.9	H25.10	H25.11	H25.12	H26.1	H26.2	H26.3	計
K8282	包茎手術(環状切除術)	2,040									1			1	2
(陰囊、精巣、精巣上体、精管、精索)															
K830	精巣摘出術	2,770											2	2	4
K833	精巣悪性腫瘍手術	12,300					1					3			4
K8352	陰囊水腫手術(その他)	2,290		1	1		1	1	1						5
K836	停留精巣固定術	8,470	3			1			3						7
(精囊、前立腺)															
K840	前立腺被膜下摘出術	15,920						1							1
K841	経尿道的前立腺手術	18,500			2	3				1		2	1		9
K843	前立腺悪性腫瘍手術	41,080	1	1					1	1	1	2			7
第12款 女性性器															
(外陰、会陰)															
K844	バルトリン腺膿瘍切開術	790							2			1			3
K848	バルトリン腺膿瘍腫瘍摘出術(造袋術を含む)	2,760								1				1	2
K851-2	外陰・陰血腫除去術	1,600												2	2
(膣)															
K8521	膣壁裂創縫合術(分娩時を除く)(前壁裂創)	2,760	1												1
K856-3	膣ポリープ切除術	1,040									1				1
K860	膣壁形成手術	7,160		1					1	1					3
(子宮)															
K861	子宮内膜掻爬術	1,180	2	2	1	1			2	1	1	1	3	2	16
K863	腹腔鏡下子宮内膜症病巣除去術	20,610										1			1
K8654	子宮脱手術(膣壁形成手術及び子宮全摘術)(膣式、腹式)	28,210	2			1	1		1			1		1	7
K866	子宮頸管ポリープ切除術	990	2	3	11	8	8	7	2	8	15	10	11	10	95
K867	子宮頸部切除術	3,330		1	2	2	4	2	1	2	5	3	5	2	29
K867-3	子宮頸部摘出術(膣部切断術を含む。)	3,330			1	1			1	2	2				7
K8721	子宮筋腫摘出(核出)術(腹式)	24,510	1	1				1			1	1			5
K872-2	腹腔鏡下子宮筋腫摘出(核出)術	37,620	1	1			1	2	1			1			7
K872-3	腹腔鏡下有茎粘膜炎下筋腫切除術、子宮内膜ポリープ切除術	4,730	1			1	3	2		1			1		9
K873	子宮鏡下子宮筋腫摘出術	18,810		1						1	1	1		1	5
K877	子宮全摘術	28,210	3	1	4	5	4	2	4	4	3	5	7	2	44
K877-2	腹腔鏡下膣式子宮全摘術	42,050		1				1						1	3
K879	子宮悪性腫瘍手術	62,000	1		1				1			1			4
(子宮付属器)															
K885	膣式卵巣嚢腫内容排除術	1,350					1					1			2
K8861	子宮付属器癒着剥離術(両側)(開腹)	11,580				3	3	1				1			8
K8862	子宮付属器癒着剥離術(両側)(腹腔鏡)	21,370	1		1								1		3
K8871	卵巣部分切除術(開腹)	4,350								1					1
K8872	卵巣部分切除術(腹腔鏡)	18,810						1							1
K887-4	腹腔鏡下多嚢胞性卵巣焼灼術	20,620			2										2
K887-2	卵管結紮術(両側)(開腹)	4,350										1	1		2
K8881	子宮付属器腫瘍摘出術(両側)(開腹)	15,720		2	3	5	3	3	2	2	4	4	2		30
K8882	子宮付属器腫瘍摘出術(両側)(腹腔鏡)	25,940	2	1	4	2	1	3		1	2	4	3		23
K888-2	卵管全摘除術(両側)(開腹)	12,460					1							1	2
K888-2	卵管全摘除術(両側)(腹腔鏡)	25,540	1	1	1			1							4
K889	子宮付属器悪性腫瘍手術(両側)	58,500			2			2	1			1			6
(産科手術)															
K893	吸引娩出術	2,700	1	3	3	3	1	2	2	4	3	2	1		25
K895	会陰(陰門)切開及び縫合術(分娩時)	1,530	1	2	1	3	1	2	1	4	2	2	1		20
K8961	会陰(膣壁)裂創縫合術(分娩時)(筋層に及ぶ)	1,650		1	1										2
K8962	会陰(膣壁)裂創縫合術(分娩時)(肛門に及ぶ)	3,860						1							1
K8963	会陰(膣壁)裂創縫合術(分娩時)(膣田蓋に及ぶ)	4,320			3				1		1	1			6
K8964	会陰(膣壁)裂創縫合術(分娩時)(直腸裂創を伴う)	8,200							1						1
K897	頸管裂創縫合術(分娩時)	4,900	1		2	1	4	1	4	3		3	1	2	22
K8981	帝王切開術(緊急帝王切開)	22,160	4	3	6	1	5	1	5	1	1	1	2		30
K8982	帝王切開術(選択帝王切開)	22,160	10	9	3	7	5	3	5	4	6	3	3	5	63
K8983	帝王切開術(前置胎盤を合併又は32週未満の早産)	24,520		1				1			1	2			6
K901	子宮双手圧迫術	2,460	1		2	2	2	1		2	1		4	1	16
K902	胎盤用手剥離術	2,350			2	1		1			1	2			7
K9062	子宮頸管縫縮術(シロッカー法)	3,090	1						1	1					3
K9063	子宮頸管縫縮術(縫縮解除術)(チューブ抜去術)	1,500					2				1	1			4
K9091	流産手術(妊娠11週まで)	1,910	2	5	4	7	5	2	7	2	2	3	6	10	55
K909-2	子宮内容除去術(不全流産)	2,000		2		1	1	2							6
K9121	子宮外妊娠手術(開腹)	14,110						1							1
K9122	子宮外妊娠手術(腹腔鏡)	22,950					1	1					1		3
K9131	新生児仮死蘇生術(仮死第1度)	840							2	3	1	1	2		9
(その他)															
K913-2	性腺摘出術(開腹)	6,280									1				1
計			353	471	498	481	446	412	502	454	445	476	445	454	5,434
自費	卵管・結紮(帝王切開術併施)	43,500	1	1			2			1		1			6

7. 手術件数(診療科別・主要手術)

Kコード	名称	保険点数	計
外科			
K0151	皮弁作成術・移動術・切断術・遷延皮弁術(25cm未満)	3,760	2
K0301	四肢・軀幹軟部腫瘍摘出術(肩、上腕、前腕、大腿、下腿、軀幹)	7,390	1
K4611	甲状腺部分切除術、甲状腺腫摘出術(片葉のみの場合)	8,480	3
K4631	甲状腺悪性腫瘍手術(切除)	24,180	1
K4632	甲状腺悪性腫瘍手術(全摘及び亜全摘)	30,810	4
K4641	副甲状腺(上皮小体)腺腫過形成手術(副甲状腺摘出術)	15,680	2
K4741	乳腺腫瘍摘出術(長径5cm未満)	2,660	5
K4762	乳腺悪性腫瘍手術(乳房部分切除術(腋窩部郭清を伴わない))	28,210	7
K4763	乳腺悪性腫瘍手術(乳房切除術(腋窩部郭清を伴わない))	22,520	15
K4765	乳腺悪性腫瘍手術(乳房切除術・胸筋切除を併施しない)	42,350	11
K5223	食道狭窄拡張術(拡張用バルーン)	12,480	2
K5341	横隔膜縫合術(経胸又は経腹)	27,890	2
K6113	抗悪性腫瘍剤動脈内持続注入用植込型カテーテル設置(頭頸部その他に設置した場合)	16,640	42
K6152	血管塞栓術(頭部、胸腔、腹腔内血管)(その他)	16,930	1
K6182	中心静脈栄養用埋込型カテーテル設置(頭頸部その他)	10,800	1
K6262	リンパ節摘出術(長径3cm以上)	2,880	2
K6274	リンパ節群郭清術(腋窩)	17,750	2
K6278	リンパ節群郭清術(骨盤)	24,360	1
K6312	腹壁瘻手術(腹腔に通ずる)	8,390	1
K6321	腹壁腫瘍摘出術(形成手術を必要としない)	4,310	2
K6331	ヘルニア手術(腹壁癒着)	8,450	4
K6333	ヘルニア手術(臍)	4,200	4
K6335	ヘルニア手術(鼠径)	6,000	108
K6336	ヘルニア手術(大腿)	8,860	11
K6338	ヘルニア手術(閉鎖孔)	18,810	2
K6339	ヘルニア手術(内)	18,810	2
K636	試験開腹術	5,550	3
K637-2	経皮的腹腔膿瘍ドレナージ術	10,800	6
K639	急性汎発性腹膜炎手術	12,000	13
K6401	腸間膜損傷手術(縫合、修腹のみのもの)	10,390	1
K6422	大網、腸間膜、後腹膜腫瘍摘出術(腸切除を伴う)	28,210	1
K645	骨盤内臓全摘術	120,980	1
K647	胃縫合術(大網充填術又は被覆術を含む)	12,190	2
K654-2	胃局所切除術	11,530	1
K6552	胃切除術(悪性腫瘍手術)	55,870	13
K655-22	腹腔鏡下胃切除術(悪性腫瘍手術)	64,120	3
K6571	胃全摘術(単純全摘術)	50,920	1
K6572	胃全摘術(悪性腫瘍手術)	69,840	8
K657-22	腹腔鏡下胃全摘術(悪性腫瘍手術)	83,090	1
K662	胃腸吻合術(ブラウン吻合を含む)	13,600	3
K664	胃瘻造設術(経皮的内視鏡下胃瘻造設術を含む)	10,070	1
K6712	胆管切開結石摘出術(胆嚢摘出を含まない)	24,440	2
K672	胆嚢摘出術	20,960	38
K672-2	腹腔鏡下胆嚢摘出術	21,500	70
K6751	胆嚢悪性腫瘍手術(胆嚢に限局するもの(リンパ節郭清を含む))	38,910	5
K677-22	肝門部胆管悪性腫瘍手術(血行再建なし)	101,090	1
K681	胆嚢外瘻造設術	9,420	1
K6822	胆管外瘻造設術(経皮経肝)	10,800	1
K682-2	経皮的胆管ドレナージ術	10,800	3
K689	経皮経肝胆管ステント挿入術	12,270	2
K691-2	経皮的肝膿瘍ドレナージ術	10,800	2
K6951	肝切除術(部分切除)(1歳以上)	36,340	8
K6952	肝切除術(亜区域切除)(1歳以上)	46,130	2
K6953	肝切除術(外側区域切除)(1歳以上)	46,130	1
K6954	肝切除術(1区域切除(外側区域切除を除く))(1歳以上)	49,750	1
K6955	肝切除術(2区域切除)(1歳以上)	76,210	3
K7031	臍頭部腫瘍切除術(臍頭十二指腸切除術)	69,840	6
K7033	臍頭部腫瘍切除術(周辺臓器の合併切除を伴う腫瘍切除術)	83,810	1
K711	脾摘出術	28,210	1
K714	腸管癒着症手術	12,010	7
K714-2	腹腔鏡下腸管癒着剥離術	20,650	3
K7161	小腸切除術(悪性腫瘍手術以外の手術)	15,940	13
K7181	虫垂切除術(虫垂周囲膿瘍を伴わないもの)	6,210	45
K7182	虫垂切除術(虫垂周囲膿瘍を伴うもの)	8,880	3
K718-21	腹腔鏡下虫垂切除術(虫垂周囲膿瘍を伴わないもの)	11,470	16

7. 手術件数(診療科別・主要手術)

Kコード	名称	保険点数	計
K718-22	腹腔鏡下虫垂切除術(虫垂周囲膿瘍を伴うもの)	18,380	2
K7191	結腸切除術(小範囲切除)	22,140	3
K7192	結腸切除術(結腸半側切除)	29,940	1
K7193	結腸切除術(全切除、垂全切除又は悪性腫瘍手術)	35,680	23
K719-3	腹腔鏡下結腸悪性腫瘍切除術	51,750	12
K719-21	腹腔鏡下結腸切除術(小範囲切除、結腸半側切除)	42,680	1
K719-22	腹腔鏡下結腸切除術(全切除、垂全切除)	51,750	1
K722	小腸結腸内視鏡的止血術	11,640	1
K724	腸吻合術	9,330	1
K725	腸瘻造設術	6,140	9
K726	人工肛門造設術	7,980	26
K7321	人工肛門閉鎖術(腸管切除を伴わない)	11,470	3
K7322	人工肛門閉鎖術(腸管切除を伴う)	28,210	5
K739-3	低侵襲経肛門的局所切除術(MITAS)	16,700	1
K7401	直腸切除・切断術(切除術)	42,850	1
K7402	直腸切除・切断術(低位前方切除術)	66,300	3
K7404	直腸切除・切断術(切断術)	77,120	2
K740-22	腹腔鏡下直腸切除・切断術(低位前方切除術)	83,930	4
K740-23	腹腔鏡下直腸切除・切断術(切断術)	83,930	1
K7434	痔核手術(脱肛を含む)(根治手術)	5,360	1
K7461	痔瘻根治手術(単純)	3,750	1
K7462	痔瘻根治手術(複雑)	8,120	1
K7501	肛門括約筋形成手術(瘢痕切除又は縫縮によるもの)	3,990	1
K812	回腸導管造設術	43,100	1

7. 手術件数(診療科別・主要手術)

Kコード	名称	保険点数	計
整形			
K028	腱鞘切開術(関節鏡下によるものを含む)	2,050	21
K0301	四肢・躯幹軟部腫瘍摘出術(肩、上腕、前腕、大腿、下腿、躯幹)	7,390	4
K0302	四肢・躯幹軟部腫瘍摘出術(手、足)	3,750	1
K035	腱剥離術(関節鏡下によるものを含む)	11,430	1
K037-2	アキレス腱断裂手術	8,710	17
K037	腱縫合術	11,320	7
K0391	腱移植術(人工腱形成術を含む)(指)(手、足)	13,610	1
K0401	腱移行術(指)(手、足)	13,610	5
K042	骨穿孔術	1,730	5
K0433	骨搔爬術(鎖骨、膝蓋骨、足その他)	3,590	1
K0441	骨折非観血的整復術(肩甲骨、上腕、大腿)	1,600	1
K0442	骨折非観血的整復術(前腕、下腿)	1,780	7
K0443	骨折非観血的整復術(鎖骨、膝蓋骨、手、足その他)	1,440	3
K0451	骨折経皮的鋼線刺入固定術((肩甲骨、上腕、大腿)	7,060	1
K0452	骨折経皮的鋼線刺入固定術(前腕、下腿)	4,100	5
K0453	骨折経皮的鋼線刺入固定術(鎖骨、膝蓋骨、手、足、指(手、足)、その他)	1,660	10
K0461	骨折観血的手術(肩甲骨、上腕、大腿)	18,810	63
K0462	骨折観血的手術(前腕、下腿、手舟状骨)	14,810	50
K0463	骨折観血的手術(鎖骨、膝蓋骨、手(舟状骨を除く)、足、指(手、足))	9,480	19
K046-21	観血的整復固定術(インプラント周囲骨折)(肩甲骨、上腕、大腿)	21,710	1
K047-2	難治性骨折超音波治療法(一連につき)	12,500	5
K047-3	超音波骨折治療法	5,000	22
K0482	骨内異物(挿入物を含む)除去術(その他の頭蓋、顔面、肩甲骨、上腕、大腿)	7,870	8
K0483	骨内異物(挿入物を含む)除去術(前腕、下腿)	5,200	58
K0484	骨内異物(挿入物を含む)除去術(鎖骨、膝蓋骨、手、足、指(手、足)その他)	3,620	14
K0492	骨部分切除術(前腕、下腿)	4,410	1
K0521	骨腫瘍切除術(肩甲骨、上腕、大腿)	17,410	2
K0522	骨腫瘍切除術(前腕、下腿)	9,370	1
K0542	骨切り術(前腕、下腿)	20,620	6
K0561	偽関節手術(肩甲骨、上腕、大腿)	28,210	2
K0562	偽関節手術(前腕、下腿)	26,030	3
K0563	偽関節手術(鎖骨、膝蓋骨、手(舟状骨を除く)、足、指(手、足))	14,500	3
K0573	変形治癒骨折矯正手術(鎖骨、膝蓋骨、手、足、指(手、足))	15,770	1
K0591	骨移植術(軟骨移植術を含む)(自家骨移植)	14,030	5
K0593	骨移植術(自家骨又は非生体同種骨移植と人工骨移植の併施)	14,770	4
K060-31	化膿性又は結核性関節炎搔爬術(肩、股、膝)	20,020	2
K0611	関節脱臼非観血的整復術(肩、股、膝)	1,580	19
K0612	関節脱臼非観血的整復術(鎖骨、肘、手、足)	1,300	2
K0613	関節脱臼非観血的整復術(肩鎖、指(手、足)、小児肘内障)	800	20
K0631	関節脱臼観血的整復術(肩、股、膝)	28,210	1
K0633	関節脱臼観血的整復術(肩鎖、指(手、足))	15,080	1
K0651	関節内異物(挿入物)除去術(肩、股、膝)	12,430	3
K0652	関節内異物(挿入物)除去術(鎖骨、肘、手、足)	12,300	3
K0661	関節滑膜切除術(肩、股、膝)	17,750	1
K0663	関節滑膜切除術(肩鎖、指(手、足))	7,930	1
K066-7	掌指関節滑膜切除術	7,930	1
K066-21	関節鏡下関節滑膜切除術(肩、股、膝)	17,610	39
K066-22	関節鏡下関節滑膜切除術(胸鎖、肘、手、足)	17,030	6
K066-31	滑液膜摘出術(肩、股、膝)	17,750	1
K066-32	滑液膜摘出術(胸鎖、肘、手、足)	11,200	1
K067-21	関節鏡下関節鼠摘出手術(肩、股、膝)	17,780	4
K068-2	関節鏡下半月板切除術	16,390	22
K069-3	関節鏡下半月板縫合術	18,810	16
K0731	関節内骨折観血的手術(肩、股、膝)	20,760	14
K0732	関節内骨折観血的手術(胸鎖、肘、手、足)	17,070	31
K0733	関節内骨折観血的手術(肩鎖、指(手、足))	10,370	2
K073-21	関節鏡下関節内骨折観血的手術(肩、股、膝)	25,200	1
K0743	靱帯断裂縫合術(指(手、足)、その他の靱帯)	7,600	1
K074-23	関節鏡下靱帯断裂縫合術(その他の靱帯)	15,720	1
K0761	観血的関節授動術(肩、股、膝)	38,890	1
K0771	観血的関節制動術(肩、股、膝)	27,380	1
K0772	観血的関節制動術(胸鎖、肘、手、足)	15,560	2
K0782	観血的関節固定術(胸鎖、肘、手、足)	18,590	2
K0792	靱帯断裂形成手術(膝側副靱帯)	18,810	1
K079-21	関節鏡下靱帯断裂形成手術(十字靱帯)	34,980	21

7. 手術件数(診療科別・主要手術)

Kコード	名称	保険点数	計
K079-23	関節鏡下靭帯断裂形成手術(指(手、足)、その他の靭帯)	16,390	1
K079-24	関節鏡下靭帯断裂形成手術(内側膝蓋大腿靭帯)	17,550	1
K0801	関節形成手術(肩、股、膝)	45,720	3
K0802	関節形成手術(胸鎖、肘、手、足)	28,210	3
K0803	関節形成手術(肩鎖、指(手、足))	13,740	1
K080-5	関節鏡下肩関節唇形成術	32,160	5
K080-31	肩腱板断裂手術(簡単)	18,700	1
K080-41	関節鏡下肩腱板断裂手術(簡単)	27,040	16
K080-42	関節鏡下肩腱板断裂手術(複雑)	35,150	3
K0811	人工骨頭挿入術(股、肩)	19,500	40
K0821	人工関節置換術(肩、股、膝)	37,690	15
K0871	断端形成術(骨形成を要するもの)(指(手、足))	7,410	4
K093	手根管開放手術	4,110	6
K108	母指対立再建術	16,650	1
K110-2	第一足指外反症矯正手術	10,790	1
K124	腸骨翼骨折観血的手術	15,760	2
K1262	脊椎骨(軟骨)組織採取術(試験切除)(その他)	4,510	1
K128	脊椎、骨盤内異物(挿入物)除去術	12,770	2
K1341	椎間板摘出術(前方摘出術)	34,810	1
K1342	椎間板摘出術(後方摘出術)	23,520	7
K134-22	内視鏡下椎間板摘出(切除)術(後方摘出術)	33,540	7
K140	骨盤骨切り術	33,630	1
K1421	脊椎固定術、椎弓切除術、椎弓形成術(多椎間又は多椎弓の場合を含む)(前方椎体術)	37,240	4
K1422	脊椎固定術、椎弓切除術、椎弓形成術(多椎間又は多椎弓の場合を含む)(後方又は後側方固定術)	29,900	11
K1423	脊椎固定術、椎弓切除術、椎弓形成術(多椎間又は多椎弓の場合を含む)(後方椎体固定術)	37,420	8
K1425	脊椎固定術、椎弓切除術、椎弓形成術(多椎間又は多椎弓の場合を含む)(椎弓切除)	12,100	2
K1426	脊椎固定術、椎弓切除術、椎弓形成術(多椎間又は多椎弓の場合を含む)(椎弓形成)	21,700	69
K1821	神経縫合術(指(手、足))	12,640	2
K1882	神経剥離術(その他)	10,900	4
K1911	脊髄腫瘍摘出術(髄外)	59,500	1
K1931	神経腫切除術(指(手、足))	5,770	1
K1932	神経腫切除術(その他)	10,770	1
K197	神経移行術	23,660	3

7. 手術件数(診療科別・主要手術)

Kコード	名称	保険点数	計
小児科			
K7151	腸重積症整復術(非観血的)	4,490	6
K9131	新生児仮死蘇生術(仮死第1度)	840	9
脳外科			
K1641	頭蓋内血腫除去術(開頭)(硬膜外)	36,970	1
K1642	頭蓋内血腫除去術(開頭)(硬膜下)	37,620	1
K164-2	慢性硬膜下血腫穿孔洗浄術	10,900	5
K164-4	定位的脳内血腫除去術	20,620	1
K1692	頭蓋内腫瘍摘出術(その他)	132,130	1
K1781	脳血管内手術(1箇所)	63,270	1
耳鼻科			
K292	外耳道腫瘍摘出術	6,530	2
K297	外耳道形成手術	15,550	1
K300	鼓膜切開術	690	377
K305	乳突削開術	17,750	1
K309	鼓膜(排液、換気)チューブ挿入術	2,670	157
K310	乳突充填術	6,230	1
K318	鼓膜形成手術	18,100	4
K319	鼓室形成手術	42,770	6
K331	鼻腔粘膜焼灼術	900	51
K3382	鼻甲介切除術(その他)	1,520	5
K340	鼻茸摘出術(高周波電磁波)	2,180	1
K342	鼻副鼻腔腫瘍摘出術	14,110	1
K347	鼻中隔矯正術	6,860	6
K361	上顎洞篩骨洞蝶形洞根治手術	21,060	2
K362	上顎洞篩骨洞前頭洞根治手術	23,520	1
K364	汎副鼻腔根本手術	28,990	3
K367	咽後膿瘍切開術	1,900	2
K368	扁桃周囲膿瘍切開術	1,830	3
K3692	咽頭異物摘出術(複雑)	2,100	8
K370	アデノイド切除術	1,600	38
K3772	口蓋扁桃手術(摘出)	3,600	73
K3892	声帯ポリープ切除術(ファイバースコープ)	4,300	2
K3932	喉頭腫瘍摘出術(直達鏡)	4,310	2
K4132	舌腫瘍摘出術(その他)	3,140	1
K4232	頬腫瘍摘出術(その他のもの)	4,380	1
K4502	唾石摘出術(深在性)	3,770	1
K453	顎下腺腫瘍摘出術	9,480	1
K455	顎下腺悪性腫瘍手術	28,210	1
K4571	耳下腺腫瘍摘出術(耳下腺浅葉摘出術)	27,210	1
K4611	甲状腺部分切除術、甲状腺腫摘出術(片葉のみの場合)	8,480	2
K4631	甲状腺悪性腫瘍手術(切除)	24,180	1
K467	頸瘻、頸嚢摘出術	11,430	1
K4691	頸部郭清術(片側)	20,960	1

7. 手術件数(診療科別・主要手術)

Kコード	名称	保険点数	計
眼科			
K2022	涙管チューブ挿入術(その他)	1,810	18
K215-2	眼瞼結膜腫瘍手術	5,140	3
K2171	眼瞼内反症手術(縫合法)	1,660	8
K2172	眼瞼内反症手術(皮膚切開法)	2,160	2
K220	結膜縫合術	1,260	3
K2211	結膜結石除去術(少数)	260	14
K222	結膜下異物除去術	390	33
K2231	結膜嚢形成手術(部分形成)	2,460	2
K224	翼状片手術(弁の移植を要する)	4,130	7
K225-2	結膜腫瘍摘出術	6,890	1
K239	眼球内容除去術	5,110	1
K246	角膜・強膜縫合術	2,980	4
K2682	緑内障手術(流出路再建術)	21,300	2
K2683	緑内障手術(濾過手術)	25,930	14
K269	虹彩整復・瞳孔形成術	4,730	1
K270	虹彩光凝固術	7,710	4
K274	前房、虹彩内異物除去術	10,230	2
K275	網膜復位術	34,940	4
K2761	網膜光凝固術(通常)	11,200	45
K2762	網膜光凝固術(その他特殊)	18,100	37
K278	硝子体注入・吸引術	1,900	1
K279	硝子体切除術	16,500	14
K2801	硝子体茎頭顕微鏡下離断術(網膜付着組織を含む)	39,970	17
K2802	硝子体茎頭顕微鏡下離断術(その他)	30,750	2
K281	増殖性硝子体網膜症手術	54,860	4
K2821イ	水晶体再建術(眼内レンズを挿入する場合)(縫着レンズ挿入)	17,440	9
K2821ロ	水晶体再建術(眼内レンズを挿入する場合)(その他)	12,100	435
K2822	水晶体再建術(眼内レンズを挿入しない場合)	7,430	2
K282-2	後発白内障手術	1,520	43

7. 手術件数(診療科別・主要手術)

Kコード	名称	保険点数	計
循環器			
K546	経皮的冠動脈形成術	22,000	6
K549	経皮的冠動脈ステント留置術	24,380	44
K550-2	経皮的冠動脈血栓吸引術	19,640	1
K550	冠動脈内血栓溶解療法	17,410	1
K5952	経皮的カテーテル心筋焼灼術(その他)	34,370	7
K596	体外ペースメーカー移植術	3,370	21
K5972	ペースメーカー移植術(経静脈電極)	7,820	13
K597-2	ペースメーカー交換術	4,000	8
K6001	大動脈バルーンパンピング法(IABP法)(1日につき)	8,780	1
K6002	大動脈バルーンパンピング法(IABP法)(2日目以降)	3,680	6
K616-4	経皮的シャント拡張術・血栓除去術	18,080	32
K616	四肢の血管拡張術・血栓除去術	20,540	18
消化器			
K522-2	食道ステント留置術	6,300	2
K533-2	内視鏡的食道・胃静脈瘤結紮術	34,240	7
K533	食道・胃静脈瘤硬化療法(内視鏡)	8,990	8
K6113	抗悪性腫瘍剤動脈内持続注入用植込型カテーテル設置(頭頸部その他に設置した場合)	16,640	13
K6152	血管塞栓術(頭部、胸腔、腹腔内血管)(その他)	16,930	11
K6182	中心静脈栄養用埋込型カテーテル設置(頭頸部その他)	10,800	4
K635-2	腹腔・静脈シャントバルブ設置術	6,730	1
K651	内視鏡的胃、十二指腸ステント留置術	7,590	6
K6531	内視鏡的胃、十二指腸ポリープ・粘膜切除術(早期悪性腫瘍粘膜)	6,460	1
K6532	内視鏡的胃、十二指腸ポリープ・粘膜切除術(早期悪性腫瘍粘膜下層)	18,370	4
K6533	内視鏡的胃、十二指腸ポリープ・粘膜切除術(早期悪性腫瘍ポリープ)	6,230	1
K6534	内視鏡的胃、十二指腸ポリープ・粘膜切除術(その他のポリープ・粘膜)	5,200	10
K653-3	内視鏡的食道及び胃内異物摘出術	3,200	12
K654	内視鏡的消化管止血術	4,600	66
K664	胃瘻造設術(経皮的内視鏡下胃瘻造設術を含む)	10,070	8
K664-2	経皮経食道胃管挿入術(PTEG)	14,610	1
K681	胆嚢外瘻造設術	9,420	13
K682-2	経皮的胆管ドレナージ術	10,800	17
K682-3	内視鏡的経鼻胆管ドレナージ術(ENBD)	10,800	17
K6852	内視鏡的胆道結石除去術(その他)	8,230	7
K686	内視鏡的胆道拡張術	15,510	2
K6871	内視鏡的乳頭切開術(乳頭括約筋切開のみ)	12,220	61
K6872	内視鏡的乳頭切開術(胆道碎石術を伴う)	27,550	5
K688	内視鏡的胆道ステント留置術	11,540	29
K689	経皮経肝胆管ステント挿入術	12,270	9
K691-2	経皮的肝膿瘍ドレナージ術	10,800	6
K697-31	肝悪性腫瘍ラジオ波焼灼療法(2cm以内)	15,000	6
K697-32	肝悪性腫瘍ラジオ波焼灼療法(2cmを超える)	21,960	1
K7211	内視鏡的結腸ポリープ・粘膜切除術(長径2cm未満)	5,000	110
K7212	内視鏡的結腸ポリープ・粘膜切除術(長径2cm以上)	7,000	21
K721-21	内視鏡的大腸ポリープ切除術(長径2cm未満)	5,000	11
K721-22	内視鏡的大腸ポリープ切除術(長径2cm以上)	7,000	2
K722	小腸結腸内視鏡的止血術	11,640	9
K725	腸瘻造設術	6,140	1
K735-2	小腸・結腸狭窄部拡張術(内視鏡)	11,090	1
K735-4	下部消化管ステント留置術	9,100	9
K7381	直腸異物除去術(経肛門)(内視鏡)	6,700	1

7. 手術件数(診療科別・主要手術)

Kコード	名称	保険点数	計
泌尿器			
K6276	リンパ節群郭清術(鼠径部及び股部)	7,370	1
K6331	ヘルニア手術(腹壁癒痕)	8,450	1
K6335	ヘルニア手術(鼠径)	6,000	1
K638	骨盤腹膜外膿瘍切開排膿術	3,290	1
K643	後腹膜悪性腫瘍手術	48,510	1
K7422	直腸脱手術(直腸挙上固定)	10,900	1
K754-2	腹腔鏡下副腎摘出術	40,100	2
K7552	副腎腫瘍摘出術(髓質腫瘍(褐色細胞腫))	42,930	1
K756-2	腹腔鏡下副腎悪性腫瘍手術	51,120	1
K768	体外衝撃波腎・尿管結石破砕術	19,300	18
K773	腎(尿管)悪性腫瘍手術(1歳以上)	42,770	1
K773-2	腹腔鏡下腎(尿管)悪性腫瘍手術	64,720	20
K775	経皮的腎(腎盂)瘻造設術	15,440	8
K778-2	腹腔鏡下腎盂形成手術	51,600	1
K7811	経尿道的尿路結石除去術(レーザー)	22,270	39
K7812	経尿道的尿路結石除去術(その他のもの)	14,800	7
K783-2	経尿道的尿管ステント留置術	3,400	127
K783-3	経尿道的尿管ステント除去術	1,300	63
K783	経尿道的尿管狭窄拡張術	20,930	32
K797	膀胱内凝血除去術	2,980	2
K7981	膀胱結石摘出術(経尿道的手術)	8,320	5
K800-2	経尿道的電気凝固術	9,060	3
K800-3	膀胱水圧拡張術	6,950	4
K802-21	膀胱脱手術(メッシュ使用)	30,880	6
K8034	膀胱悪性腫瘍手術(全摘(回腸又は結腸導管利用で尿路変更を行う	107,800	2
K8036口	膀胱悪性腫瘍手術(経尿道的手術)(その他)	10,400	55
K807	膀胱腔瘻閉鎖術	25,180	1
K814	外尿道口切開術	1,010	1
K8172	尿道悪性腫瘍摘出術(内視鏡)	20,110	1
K821	尿道狭窄内視鏡手術	17,160	3
K8232	尿失禁手術(その他のもの)	22,490	1
K8271	陰茎悪性腫瘍手術(陰茎切除)	18,590	2
K8282	包茎手術(環状切除術)	2,040	2
K830	精巣摘出術	2,770	4
K833	精巣悪性腫瘍手術	12,300	4
K8352	陰嚢水腫手術(その他)	2,290	5
K836	停留精巣固定術	8,470	7
K840	前立腺被膜下摘出術	15,920	1
K841	経尿道的前立腺手術	18,500	9
K843	前立腺悪性腫瘍手術	41,080	7
K8521	腔壁裂創縫合術(分娩時を除く)(前壁裂創)	2,760	1
K860	腔壁形成手術	7,160	3
K913-21	性腺摘出術(開腹)	6,280	1

7. 手術件数(診療科別・主要手術)

Kコード	名称	保険点数	計
形成			
K0001	創傷処理(筋肉、臓器に達する)(長径5cm未満)	1,250	10
K0002	創傷処理(筋肉、臓器に達するもの)(長径5cm以上10cm未満)	1,680	1
K0003	創傷処理(筋肉、臓器に達する)(長径10cm以上)	2,000	2
K0004	創傷処理(筋肉、臓器に達しない)(長径5cm未満)	470	32
K0006	創傷処理(筋肉、臓器に達しない)(長径10cm以上)	1,320	1
K000-21	小児創傷処理(筋肉、臓器に達する、長径2.5cm未満)	1,250	6
K0011	皮膚切開術(長径10cm未満)	470	69
K0031	皮膚、皮下、粘膜下血管腫摘出術(露出部、長径3cm未満)	3,480	3
K0051	皮膚、皮下腫瘍摘出術(露出部)(長径2cm未満)	1,660	94
K0052	皮膚、皮下腫瘍摘出術(露出部)(長径2cm以上、4cm未満)	3,670	12
K0053	皮膚、皮下腫瘍摘出術(露出部)(長径4cm以上)	4,360	3
K0061	皮膚、皮下腫瘍摘出術(露出部以外)(長径3cm未満)	1,280	61
K0062	皮膚、皮下腫瘍摘出術(露出部以外)(長径3cm以上、6cm未満)	3,230	14
K0063	皮膚、皮下腫瘍摘出術(露出部以外)(長径6cm以上)	4,160	12
K0072	皮膚悪性腫瘍切除術(単純切除)	11,000	4
K0101	瘢痕拘縮形成手術(顔面)	12,660	1
K0102	瘢痕拘縮形成手術(その他)	8,060	3
K0131	分層植皮術(25cm ² 未満)	3,520	2
K0151	皮弁作成術・移動術・切断術・遷延皮弁術(25cm ² 未満)	3,760	1
K0301	四肢・躯幹軟部腫瘍摘出術(肩、上腕、前腕、大腿、下腿、躯幹)	7,390	5
K0302	四肢・躯幹軟部腫瘍摘出術(手、足)	3,750	2
K037	腱縫合術	11,320	1
K043-33	骨髄炎手術(骨結核手術)(鎖骨、膝蓋骨、足その他)	3,590	1
K0701	ガングリオン摘出術(手、足、指(手、足))	3,050	2
K0872	断端形成術(骨形成を要する)(その他)	10,630	1
K0911	陥入爪手術(簡単なもの)	1,400	29
K097	手掌異物摘出術	3,190	1
K2172	眼瞼内反症手術(皮膚切開法)	2,160	6
K2191	眼瞼下垂症手術(眼瞼挙筋前転法)	7,200	2
K2193	眼瞼下垂症手術(その他)	6,070	15
K227	眼窩骨折観血的手術(眼窩ブローアウト骨折手術を含む)	14,940	1
K287	先天性耳瘻管摘出術	3,900	1
K288	副耳(介)切除術	2,240	2
K333	鼻骨骨折整復固定術	2,130	4
K4212	口唇腫瘍摘出術(その他)	3,370	2
K6105	動脈形成術、吻合術(その他の動脈)	18,080	1
K6261	リンパ節摘出術(長径3cm未満)	1,200	2
K6321	腹壁腫瘍摘出術(形成手術を必要としない)	4,310	1
K6333	ヘルニア手術(臍)	4,200	1
K753	毛巣洞手術	3,680	1

7. 手術件数(診療科別・主要手術)

Kコード	名称	保険点数	計
婦人科			
K6113	抗悪性腫瘍剤動脈内持続注入用植込型カテーテル設置(頭頸部その他に設置した場合)	16,640	3
K6277	リンパ節群郭清術(後腹膜)	37,620	1
K636-3	腹腔鏡下試験開腹術	11,320	2
K641	大網切除術	8,720	8
K802-21	膀胱脱手術(メッシュ使用)	30,880	2
K848	バルトリン腺嚢胞腫瘍摘出術(造袋術を含む)	2,760	2
K851-2	外陰・陰血腫除去術	1,600	2
K856-3	膣ポリープ切除術	1,040	1
K861	子宮内膜搔爬術	1,180	16
K863	腹腔鏡下子宮内膜症病巣除去術	20,610	1
K8654	子宮脱手術(膣壁形成手術及び子宮全摘術)(膣式、腹式)	28,210	7
K866	子宮頸管ポリープ切除術	990	95
K867	子宮頸部切除術	3,330	29
K867-3	子宮頸部摘出術(膣部切断術を含む。)	3,330	7
K8721	子宮筋腫摘出(核出)術(腹式)	24,510	5
K872-2	腹腔鏡下子宮筋腫摘出(核出)術	37,620	7
K872-3	子宮鏡下有茎粘膜下筋腫切出術、子宮内膜ポリープ切除術	4,730	9
K873	子宮鏡下子宮筋腫摘出術	18,810	5
K877	子宮全摘術	28,210	44
K877-2	腹腔鏡下膣式子宮全摘術	42,050	3
K879	子宮悪性腫瘍手術	62,000	4
K885	膣式卵巣嚢腫内容排除術	1,350	2
K8861	子宮付属器癒着剥離術(両側)(開腹)	11,580	8
K8862	子宮付属器癒着剥離術(両側)(腹腔鏡)	21,370	3
K8871	卵巣部分切除術(開腹)	4,350	1
K8872	卵巣部分切除術(腹腔鏡)	18,810	1
K887-4	腹腔鏡下多嚢胞性卵巣焼灼術	20,620	2
K887-21	卵管結紮術(両側)(開腹)	4,350	2
K8881	子宮付属器腫瘍摘出術(両側)(開腹)	15,720	30
K8882	子宮付属器腫瘍摘出術(両側)(腹腔鏡)	25,940	23
K888-21	卵管全摘除術(両側)(開腹)	12,460	2
K888-22	卵管全摘除術(両側)(腹腔鏡)	25,540	4
K889	子宮付属器悪性腫瘍手術(両側)	58,500	6
産科			
K893	吸引娩出術	2,700	25
K895	会陰(陰門)切開及び縫合術(分娩時)	1,530	20
K8961	会陰(膣壁)裂創縫合術(分娩時)(筋層に及ぶ)	1,650	2
K8962	会陰(膣壁)裂創縫合術(分娩時)(肛門に及ぶ)	3,860	1
K8963	会陰(膣壁)裂創縫合術(分娩時)(膣円蓋に及ぶ)	4,320	6
K8964	会陰(膣壁)裂創縫合術(分娩時)(直腸裂創を伴う)	8,200	1
K897	頸管裂創縫合術(分娩時)	4,900	22
K8981	帝王切開術(緊急帝王切開)	22,160	30
K8982	帝王切開術(選択帝王切開)	22,160	63
K8983	帝王切開術(前置胎盤を合併又は32週未満の早産)	24,520	6
K901	子宮双手圧迫術	2,460	16
K902	胎盤用手剥離術	2,350	7
K9062	子宮頸管縫縮術(シロツカー法)	3,090	3
K9063	子宮頸管縫縮術(縫縮解除術)(チューブ抜去術)	1,500	4
K9091	流産手術(妊娠11週まで)	1,910	55
K909-2	子宮内容除去術(不全流産)	2,000	6
K9121	子宮外妊娠手術(開腹)	14,110	1
K9122	子宮外妊娠手術(腹腔鏡)	22,950	3

8.麻酔件数

Kコード	手術名	保険点数	合計	4月	5月	6月	7月	8月	9月	10月	11月	12月	1月	2月	3月
第11部 麻酔															
(マスク又は気管内挿管による閉鎖循環式全身麻酔)															
L008-1-イ	人工心肺を用いる心臓手術、K522-2の手術で低体温で行う場合又は分離肺換気、高頻度換気法の麻酔の場合	24,900点	件												
L008-1-ロ		18,300点	件												
L008-2-イ	坐位で脳脊髄手術、人工心肺を用いる心臓手術、K552-2の場合、又は低血圧麻酔、低体温麻酔、分離肺換気、高頻度換気法	16,600点	件												
L008-2-ロ		12,200点	件												
L008-3-イ	1、2以外の心臓手術が行われる場合又は伏臥位で麻酔が行われる場合	12,450点	9件			1		2	1	1	1		1	2	
L008-3-ロ		9,150点	54件	4	8	4	3	5	1	8	4	5	3	7	2
L008-4-イ	腹腔鏡を用いた手術、検査が行われる場合又は側臥位で麻酔が行われる場合	9,130点	21件		6		3		2	2	2	1	3	1	1
L008-4-ロ		6,710点	222件	16	10	21	19	14	22	18	21	22	19	22	18
L008-5-イ	その他の場合	8,300点	101件	4	14	7	10	9	10	10	10	8	6	9	4
L008-5-ロ		6,100点	1,338件	76	98	118	109	115	101	122	102	108	141	130	118
(全身麻酔+硬膜外麻酔) 再掲															
L008	閉鎖循環式全身麻酔+硬膜外麻酔(頸・胸部)	750点	202件	5	11	10	21	14	20	24	23	19	22	19	14
L008	閉鎖循環式全身麻酔+硬膜外麻酔(腰部)	400点	59件	10	14	13	1	1	5	3	2	1	2	4	3
L008	閉鎖循環式全身麻酔+硬膜外麻酔(仙骨部)	170点	2件	2											
(硬膜外麻酔単独)															
L002-1	硬膜外麻酔(頸・胸部)	1,500点	81件	13	10	7	6	9	4	7	4	7	5	3	6
L002-2	硬膜外麻酔(腰部)	800点	10件	1	2	1	2			1	1		1	1	
L002-3	硬膜外麻酔(仙骨部)	340点	件												
(脊椎麻酔)															
L004	脊椎麻酔	850点	211件	11	18	22	21	18	10	22	27	22	16	16	8
(上・下伝達麻酔)															
L005	上・下肢伝達麻酔	170点	4件				2					1			1
(球後麻酔)															
L006	球後麻酔及び顔面・頭頸部の伝達麻酔	150点	452件	28	42	48	48	29	33	50	42	24	35	31	42
(開放点滴式全身麻酔)															
L007	開放点滴式全身麻酔	310点	9件		1		3	2		1			2		
(麻酔管理料)															
L009-1	麻酔管理料(脊椎麻酔)	200点	210件	11	18	21	21	18	10	22	27	22	16	16	8
L009-1	麻酔管理料(硬膜外麻酔)	200点	90件	14	12	8	8	9	4	7	5	7	6	4	6
L009-2	麻酔管理料(マスク又は気管内挿管による閉鎖循環式全身麻酔)	900点	1,434件	80	112	124	118	124	111	130	112	115	147	139	122
(神経ブロック)															
L100-1	神経根ブロック(局所麻酔剤使用)	1,500点	件												
L100-1	頸部硬膜外ブロック(局所麻酔剤使用)	1,500点	件												
L100-1	胸部硬膜外ブロック(局所麻酔剤使用)	1,500点	件												
L100-2	腰部硬膜外ブロック(局所麻酔剤使用)	800点	2件		1	1									
L100-2	上・下顎神経ブロック(局所麻酔剤使用)	800点	件												
L100-3	腰部交感神経節ブロック(局所麻酔剤使用)	570点	1件					1							
L100-5	仙骨部硬膜外ブロック(局所麻酔剤使用)	340点	44件	9	5	1	5	3	2	4	5	7	1	1	1
L100-5	星状神経節ブロック(局所麻酔剤使用)	340点	4件	2						1					1
L100-6	眼窩上・下神経ブロック(局所麻酔剤使用)	170点	1件									1			
L100-6	外側大腿皮神経ブロック(局所麻酔剤使用)	170点	件												
L100-6	肩甲骨神経ブロック(局所麻酔剤使用)	170点	件												
L100-6	肩甲上神経ブロック(局所麻酔剤使用)	170点	1件							1					
L100-6	浅頸神経叢ブロック(局所麻酔剤使用)	170点	件												
L100-6	腕神経叢ブロック(局所麻酔剤使用)	170点	1件						1						
L100-6	滑車神経ブロック(局所麻酔剤又はボツリヌス毒素使用)	170点	件												
L100-7	腰傍脊椎神経ブロック(局所麻酔剤使用)	90点	件												
L100-7	後頭神経ブロック(局所麻酔剤使用)	90点	2件								2				
L100-7	腸骨鼠径神経ブロック(局所麻酔剤使用)	90点	件												
L101-1	神経根ブロック(神経破壊剤又は高周波凝固法使用)	3,000点	件												
L101-2	上顎神経ブロック(神経破壊剤又は高周波凝固法使用)	1,800点	1件	1											
L101-4	腸骨鼠径神経ブロック(神経破壊剤又は高周波凝固法使用)	340点	件												
L101-3	眼窩下神経ブロック(神経破壊剤又は高周波凝固法使用)	340点	1件							1					
L100-7	肋間神経ブロック(局所麻酔剤使用)	90点	件												
L100-7	大腿神経ブロック(局所麻酔剤使用)	90点	件												
L102	神経幹内注射	25点	件												
L104	トリガーポイント注射	50点	273件	29	23	23	23	25	21	28	25	22	19	15	20
計				316	405	430	423	398	358	465	413	392	445	420	375

9.DPC出来高算定項目(主要処置・検査等)

コード	DPC出来高算定項目	保険点数	合計	25.4	5月	6月	7月	8月	9月	10月	11月	12月	26.1	2月	3月
(初・再診料)															
A000	初診料	270点	20,496件	1,603	1,801	1,722	1,703	1,718	1,715	1,822	1,777	1,621	1,710	1,632	1,672
	初診料(2科目)	135点	1,705件	121	145	152	159	154	118	138	151	136	142	154	135
(薬剤管理指導料)															
B008 2	薬剤管理指導料(安全管理を要する医薬品投与患者)	380点	1,069件	73	75	89	90	92	101	88	72	75	106	95	113
B008 3	薬剤管理指導料(1及び2以外の患者)	325点	3,695件	229	246	292	323	336	327	341	309	307	332	322	331
(心臓カテーテル法による糖検査)															
D206 1	右心カテーテル	3,600点	8件		1				1	3	1		1	1	
D206 2	左心カテーテル	4,000点	119件	10	9	9	9	8	14	17	3	10	12	10	8
(一般処置)															
J017	エタノールの局所注入	1,000点	2件		1						1				
J038 1 イ	人工腎臓(4時間未満)	2,040点	401件	40	40	35	38	36	35	31	30	32	30	28	26
J038 1 ロ	人工腎臓(4時間以上5時間未満)	2,205点	355件	35	31	36	30	31	26	26	28	25	33	29	25
J038 1 ハ	人工腎臓(5時間以上)	2,340点	件												
J038 2	人工腎臓(複雑)	2,255点	23件	1	1	2	3	2	3	3	1	2	1	2	2
J038 3	人工腎臓(その他)	1,580点	86件	7	12	11	9	7	8	5	6	3	7	4	7
J038-2	持続緩徐式血液濾過術(1日につき)	1,990点	14件	1	2	1		3		1	1		3	1	1
(救急処置)															
J047 2	カウンターショック(1日につき)(その他の場合)	3,500点	19件	2	1	1	2		2	2		3	1	3	2
(ギプス)															
J122 5	上肢、下肢(片側)	1,200点	63件	5	5	5	3	5	12	3	6	9	1	4	5
(リハビリテーション)															
H001 2	脳血管疾患等リハビリテーション料(Ⅱ)(その他)	200点	2,959単位	266	257	192	119	151	187	288	259	301	426	268	245
H001 2	脳血管疾患等リハビリテーション料(Ⅱ)(廃用症候群)	190点	8,894単位	1,022	937	538	746	740	781	768	791	710	617	650	594
H002 1	運動器リハビリテーション料(Ⅰ)	175点	16,150単位	679	1,006	1,145	1,241	1,448	1,084	1,464	1,528	1,475	1,751	1,781	1,548
H002 2	運動器リハビリテーション料(Ⅱ)	165点	15,568単位	812	813	931	1,122	1,372	1,312	1,603	1,344	1,459	1,562	1,537	1,701
(内視鏡検査)															
D298	嗅裂部・鼻咽腔・副鼻腔入口部ファイバースコープ	600点	260件	18	7	17	17	9	16	15	34	33	30	33	31
D299	喉頭ファイバースコープ	600点	772件	60	49	55	72	62	48	49	69	93	62	72	81
D302	気管支ファイバースコープ	2,500点	7件								1		3	1	2
D308	胃・十二指腸ファイバースコープ	1,140点	3,957件	315	323	365	354	265	302	374	380	341	337	331	270
—	(再掲) 胃・十二指腸ファイバースコープ/健診		2,518件	208	207	230	229	153	183	236	256	230	221	223	142
D309	胆道ファイバースコープ	1,400点	3件		1				1					1	
D312	直腸ファイバースコープ	550点	6件	1		1		1	1	2					
D313 1	S状結腸ファイバースコープ	900点	8件		3	1					2		1		1
D313 3	上行結腸～盲腸ファイバースコープ	1,550点	990件	87	63	77	99	85	90	86	84	77	85	75	82
D317	膀胱尿道ファイバースコープ	950点	540件	49	44	40	53	44	40	64	44	42	51	31	38
D319	腎盂尿管ファイバースコープ(片側)	1,500点	1件								1				
D321	コルポスコピー	150点	149件	8	8	9	10	12	7	15	17	18	16	14	15
D322	子宮ファイバースコープ	800点	12件	1	2		2		1		1	2	2	1	
(経皮的針生検法)															
D412	経皮的針生検法	1,600点	31件	1	5	1	1	1	2	5	2	1	8	4	
D413	前立腺針生検	1,400点	52件	5	5	1	4	7	3	7	5	4	3	5	3